

やわたはま

～いま 共に育む 進取のまちづくり 風とらえ 風おこす～

8

2015
Vol.125

光 り 輝 く

うみほたる —町並みライトアップも—
(川之石地区公民館祭り)

7月18日に開催された川之石地区公民館祭りにおいて、東日本大震災の被災地の復旧・復興を祈って宮内川に色とりどりのケミカルライトを流すイベント「うみほたる」が行われました。祭りの開催にあわせて、町並み（愛媛蚕種、桐万長酒造レンガ煙突、旧川之石浦庄屋二宮家土蔵、旧白石和太郎洋館）のライトアップが始まり、8月16日まで毎日実施（19時30分～21時）されます。

第45回八幡浜みなと花火大会

8月15日(土)午後8時〜

※小雨決行

※荒天時は16日(日)に順延

八幡浜港内

※花火大会当日は、八幡浜みなと内には
駐車できません。

躍動! 歓喜! 友情!
アツい夏がやってくる!

第28回てやてやウエーブ ※小雨決行

8月12日(水)午後6時〜
臨港道路〜北浜グラウンド

ダンスコンテスト ※小雨決行

8月12日(水)午後3時30分〜
北浜グラウンド

五反田の柱祭

8月14日(金)午後8時〜
王子の森スタジアム



みなと花火大会、てやてやウエーブ、五反田の柱祭など八幡浜の魅力いっぱいのイベントで皆さんを楽しませます! 八幡浜の夏を満喫しましょう!

臨時無料駐車場

①新川駐車場	約 90台
②白浜小学校	約140台
③北浜グラウンド	約 80台
④松蔭小学校	約250台
⑤市立病院職員青空駐車場	約 60台
⑥南予地方局八幡浜支局	約 50台
⑦市役所八幡浜庁舎	約 70台
⑧浄化センター	約 50台
⑨愛宕中学校	約300台
⑩武道館前広場	約 30台
⑪JA西宇和本店	約100台
⑫ハローワーク八幡浜	約 20台
⑬八代中学校	約350台
⑭須田トンネル横埋立地	約200台
⑮八幡浜高等学校	約300台
⑯八幡浜工業高等学校	約300台



海上自衛隊護衛艦「あぶくま」一般公開

※火投げ選手(18歳以上)を募集中です。
参加を希望される方は、8月5日(水)までに、神山区公民館(☎23-0688)までご連絡ください。

8月1日(土)午前9時~11時・午後1時~4時

8月2日(日)午前9時~11時・午後1時~3時

※それぞれ終了時間30分前までの受付が必要です。

出島西岸埠頭

※体験航海は行いません。

TEYATEYA快進撃コンサート

8月15日(土)午後3時30分~ ※小雨決行

八幡浜みなと 特設ステージ

第14回大学女子学生ソフトボール大会 in 八幡浜

8月22日(土)午前9時~ 予選リーグ

8月23日(日)午前8時30分~ 決勝トーナメント

王子の森スタジアム・市民スポーツパーク

※開会式…8月21日(金)午後4時30分~

王子の森スタジアム(雨天時スポーツセンター)

おさかな牧場の海鮮ビアガーデン(8/29)

ビューブリッジ上で眺めも最高!

8人以上で2日前までにご予約ください。

営業日 水曜日~土曜日(8月12日~15日除く)

午後5時~9時(うち2時間)

料金 大人 3,500円(税込み)

子ども 1,500円(税込み)



各イベント
問い合わせ

・みなと花火大会…八幡浜市観光物産協会 ☎22-3111 ・五反田の柱祭…市役所商工観光課 ☎22-3111
・てやてやウェーブ・ダンスコンテスト・海上自衛隊護衛艦一般公開…八幡浜商工会議所 ☎22-3411 ・TEYATEYA 快進撃
・大学女子ソフトボール大会…市役所生涯学習課 ☎22-3111 ・おさかな牧場ビアガーデン…シーロード八幡浜 ☎24-5111

マイナンバー制度が始まります (社会保障・税番号制度)



マイナンバーキャラクター
「マイナちゃん」

押さえておきたい
ポイントを
紹介します

マイナンバーとは？

マイナンバー（個人番号）とは、平成27年10月5日から、日本全国の全住民に通知される、一人ひとり異なる12桁の番号のことです。

マイナンバーは、不正に使われるおそれがある場合を除き、生涯変更されません。

問い合わせ

- ・マイナンバー制度については、
市役所総務課 行政係 ☎22-31111内線1314
- ・通知カードおよび個人番号カードについては、
市役所市民課 市民係 ☎22-31111内線1122

Q どうしてマイナンバーが必要なの？

A マイナンバー制度には、3つのメリットがあります。

① 行政の効率化

行政機関や地方公共団体での作業が簡素化され、手続きがスムーズになります。

② 国民の利便性の向上

行政機関等での申請時に一定の添付書類を省略できるようになります。

③ 公平・公正な社会の実現

所得や行政サービスの受給状況を把握しやすくなり、脱税や不正受給などを防止し、本当に困っている方にきめ細かな支援を行えます。

Q いつからマイナンバーが必要になるの？

A 平成28年1月から、社会保障、税、災害対策の行政手続きでマイナンバーが必要になります。

年金や雇用保険の資格取得・確認給付、医療保険の保険料徴収、税務当局に提出する確定申告・届出書、被災者生活再建支援金の支給などで必要になります。

マイナンバー制度 実施の流れ

平成27年10月5日以降

住民票の住所に「簡易書留」で地方公共団体情報システム機構から通知カードとともに個人番号カード交付申請書が届きます。

※現在お住まいの場所と住民票の住所が異なる場合には、受け取ることができないおそれがありますので、住民票の異動をお願いします。

平成28年1月から

マイナンバーの利用が開始されます。個人番号カード交付申請書で申請された方には、個人番号カードを交付します。（初回は無料）

平成29年1月から

マイナポータル（個人ごとのポータルサイト）の運用が開始される予定で、マイナンバーを含む自分の情報をいつ、誰が、なぜ提供したのか確認できるようになります。
また、行政機関からのお知らせも受け取れるようになります。

10月 使用分 から上下水道料金が変わります

人口減少・少子高齢化など社会環境の変化や節水志向の高まりによりライフスタイルは変化し、現行の料金では赤字が予想されることから料金改定を行います。上下水道料金は、皆さまに安心して安全な水を安定的に届け、衛生的で快適な生活環境を維持するために使われるものです。

皆さまにはご負担をおかけしますが、ご理解とご協力をお願いします。

料金改定について

- 1) 民間代表者による検討委員会を開催し、検討した結果をもとに6月定例市議会に上下水道料金の改定案を提出し可決されました。
- 2) 給水および汚水処理にかかる費用は料金収入でまかなうため、今後、必要となる施設の老朽化および耐震化対策の財源を確保し安定した上下水道サービスの提供を図ります。
- 3) 料金体系について、負担の公平性の観点から101m³以上の料金区分を廃止して逓増制の緩和を図ります。
- 4) 簡易水道料金、小規模下水道使用料および戸別合併処理浄化槽使用料は現行料金を据え置きます。

※ 新しい上下水道料金は、10月使用分から適用になります。

【水道料金体系(税抜)】

用途	口径	基本水量	新			旧		
			基本料金	超過水量	超過料金 (1m ³ につき)	基本料金	超過水量	超過料金 (1m ³ につき)
一般用	13mm	8m ³	1,200円	9m ³ ～20m ³	160円	1,050円	9m ³ ～20m ³	143円
	20mm		1,300円			1,050円		
	25mm		2,500円			1,160円		
	30mm		3,000円			1,440円		
	40mm		5,000円	21m ³ ～50m ³	210円	2,210円	21m ³ ～50m ³	182円
	50mm		7,500円	51m ³ ～	283円	3,540円	51m ³ ～100m ³	254円
	75mm		10,000円			6,970円		
	100mm		20,000円			10,180円	101m ³ ～	320円
	100mmを超えるもの	管理者が別に定める			管理者が別に定める			
湯屋用	—	150m ³	14,000円	151m ³ ～	157円	12,830円	151m ³ ～	143円

【下水道使用料体系(税抜)】

種別	基本水量	基本使用料	新		基本使用料	旧	
			超過水量	超過使用料 (1m ³ につき)		超過水量	超過使用料 (1m ³ につき)
一般用	8m ³	920円	9m ³ ～10m ³	136円	830円	9m ³ ～10m ³	122円
			11m ³ ～20m ³	159円		11m ³ ～20m ³	142円
			21m ³ ～30m ³	176円		21m ³ ～30m ³	157円
			31m ³ ～40m ³	194円		31m ³ ～40m ³	173円
			41m ³ ～50m ³	212円		41m ³ ～50m ³	189円
			51m ³ ～	224円		51m ³ ～100m ³	200円
湯屋用	8m ³	920円	31m ³ ～	50円	830円	31m ³ ～	50円

ご協力をお願いします

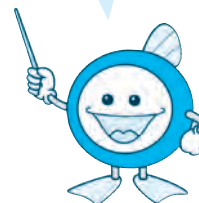

下水道 マスコットキャラクター スイス

○一般用料金早見表(口径13mmの場合で、メーター使用料および消費税を含む)

使用水量	水道	下水道	合計 (新旧差額)	使用水量	水道	下水道	合計 (新旧差額)	使用水量	水道	下水道	合計 (新旧差額)
8m ³	1,360円	990円	2,350円 (260円)	19m ³	3,260円	2,830円	6,090円 (650円)	30m ³	5,700円	4,900円	10,600円 (1,200円)
9m ³	1,530円	1,140円	2,670円 (300円)	20m ³	3,430円	3,000円	6,430円 (690円)	31m ³	5,930円	5,110円	11,040円 (1,260円)
10m ³	1,710円	1,280円	2,990円 (330円)	21m ³	3,660円	3,190円	6,850円 (740円)	32m ³	6,160円	5,320円	11,480円 (1,310円)
11m ³	1,880円	1,450円	3,330円 (360円)	22m ³	3,890円	3,380円	7,270円 (790円)	33m ³	6,380円	5,530円	11,910円 (1,360円)
12m ³	2,050円	1,630円	3,680円 (400円)	23m ³	4,120円	3,570円	7,690円 (850円)	34m ³	6,610円	5,740円	12,350円 (1,420円)
13m ³	2,230円	1,800円	4,030円 (440円)	24m ³	4,340円	3,760円	8,100円 (890円)	35m ³	6,840円	5,950円	12,790円 (1,470円)
14m ³	2,400円	1,970円	4,370円 (470円)	25m ³	4,570円	3,950円	8,520円 (940円)	36m ³	7,060円	6,160円	13,220円 (1,510円)
15m ³	2,570円	2,140円	4,710円 (510円)	26m ³	4,800円	4,140円	8,940円 (1,000円)	37m ³	7,290円	6,370円	13,660円 (1,580円)
16m ³	2,740円	2,310円	5,050円 (540円)	27m ³	5,020円	4,330円	9,350円 (1,040円)	38m ³	7,520円	6,580円	14,100円 (1,630円)
17m ³	2,920円	2,480円	5,400円 (580円)	28m ³	5,250円	4,520円	9,770円 (1,100円)	39m ³	7,740円	6,790円	14,530円 (1,670円)
18m ³	3,090円	2,660円	5,750円 (630円)	29m ³	5,480円	4,710円	10,190円 (1,160円)	40m ³	7,970円	7,000円	14,970円 (1,740円)

問い合わせ 市役所 ☎ 22-3111 水道課(内線1481・1482)
下水道課(内線2249)

難病相談・患者交流会 ～愛媛県難病相談支援センター～

申し込み・問い合わせ
愛媛県難病相談支援センター
☎089-917-8784

愛媛県難病相談支援センターでは、難病患者さんやご家族からの療養上のお悩みや不安等について電話や面接で相談をお受けしています。

また、患者交流会を開催し、同じ悩みを抱える患者・家族同士の交流が広がっています。

相談や交流会への参加を希望される方はお電話ください。

■対象
難病と診断された方または診断は

受けていないが難病でお困りの方

■日時(祝・祭日除く)
電話・面接相談
月・水曜日 午前10時～午後4時
(正午～午後1時除く)
金曜日 午前10時～正午

患者交流会
金曜日 午後1時30分～3時30分(初参加時、要予約)

■場所
愛媛県総合保健福祉センター内
(松山市本町)

各種手当にかかる現況届等について ～受給資格や所得状況の確認に必要です～

問い合わせ 市役所市民課 年金係
☎22-3111内線1114

受給者の方には、現況調査票を送付しますので、9月10日(木)までに必要事項を記入の上、市民課年金係または保内庁舎管理課までお越しください。

特別障害者手当・障害児福祉手当・福祉手当の現況調査票

受給者の方には、お知らせを送付しますので、8月3日(月)から8月31日(月)までの間に①手当の証書、②印鑑、③養育費等に関する申生書、④その他必要書類をお持ちの上、市民課年金係または保内庁舎管理課までお越しください。

児童扶養手当の現況届

特別児童扶養手当の現況届

受給者の方には、お知らせを送付しますので、8月11日(火)から9月10日(木)までの間に①印鑑、②証書、③その他必要書類をお持ちの上、市役所市民課年金係または保内庁舎管理課までお越しください。

※いずれの届出についても、土日を除く執務時間中にお越しください。

※その他必要書類は、状況により内容が異なりますので詳しくは、お知らせをご覧ください。

臨時福祉給付金の申請について

～平成27年度分の市民税(均等割)が課税されない方は、支給対象となる可能性があります～

問い合わせ 市役所社会福祉課「臨時福祉給付金」担当
☎22-3111内線1161

支給対象者と思われる方には、8月末に申請書を送付しますので、必要事項を記入の上、本人確認ができる書類[住民基本台帳カード(写真入り)、運転免許証、旅券、保険証等の写し等]を添付の上、同封の返信用封筒にて返送してください。

- 支給対象者** 次の①・②の両方に該当する方
- ①基準日(平成27年1月1日)に八幡浜市に住民登録がある方
 - ②平成27年度分の市民税(均等割)が課税されていない方
- ※ただし、ご自身を扶養している方が課税されている場合や生活保護の受給者である場合などは除きます。
- ※市民税を申告していない方は、支給判定が困難な場合がありますので、必ず申告してください。

■支給額 支給対象者1人につき6,000円
※1回限りの支給となります。

■申請期間(予定) 9月1日(火)～12月28日(月)

- 申請先** 市役所八幡浜庁舎1階 社会福祉課「臨時福祉給付金窓口」(保内庁舎管理課総合窓口係でも受け付けます)

※基本は郵送による申請ですが、上記窓口でも受け付けます。

【市民税(均等割)が課税されない所得水準の目安】

非課税限度額(給与収入ベース)

給与所得者	区分		非課税限度額	公的年金等受給者	区分		非課税限度額
	単身	夫婦			単身	夫婦	
給与所得者	単身		93万円	公的年金等受給者	65歳以上		148万円
	夫婦		137.8万円		65歳未満		98万円
	夫婦子1人		168万円		65歳以上		192.8万円
	夫婦子2人		209.9万円		65歳未満		147万円

国民健康保険に加入の皆さんへ 生活習慣病の重症化を**予防**するため、今年度より新たな事業を**開始**します。

問い合わせ 市役所市民課 国保係
☎22-3111内線1113

高血圧、糖尿病といった生活習慣病は、自覚症状がないままに進行し、気づいた時には重症化しています。
しかし、適切な治療により重症化を予防できる病気でもあります。
そこで、生活習慣病の早期発見、重症化予防を目指して、二つの新たな事業を実施します。

①**特定健診未受診者に対して、看護師が電話や訪問により、受診勧奨を行います**

②**保健師・看護師による訪問活動（健康相談指導等）を行います**

生活習慣病の発症予防や早期発見には、特定健康診査の受診が有効ですが、当市国保の健診受診率は低く、生活習慣病に気づいていない方が多くいる状態であると考えられます。

生活習慣病の中でも、糖尿病の重症化は失明や手足の壊死、腎不全を招きます。腎不全は、週3回、延べ12時間以上の人工透析をしなければなりません。

そのため、看護師が電話や訪問により健診未受診の方へ受診を勧め、一人でも多くの方の生活習慣病の発症予防・早期発見につなげます。

また、人工透析は、一人あたり年間500万円以上の医療費を必要とし、食事制限もあることから、通常の生活を送ることが困難になります。

特定健診のご案内

■日時

9月7日(月)・8日(火)

午前8時30分～10時(受付時間)

■場所

八幡浜みなと

■申し込み

愛媛県総合保健協会南予支所
☎0120-01550-133

市役所を名乗る**詐欺**に注意！
私たちは、健康状態のお話はしますが、**口座番号やATM、還付金のお話は絶対にしません！**



「はつらつ介護予防体操すすめ隊」(新規者)研修会 参加者募集

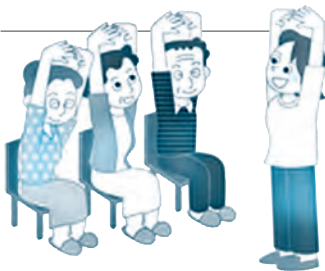

申し込み・問い合わせ 八幡浜市保健センター 地域支援・介護予防係
☎24-3918

市では、介護予防の意識向上と普及啓発のための活動をすすめるため、「はつらつ介護予防体操すすめ隊」の養成講座を開催しています。
今年度も次のとおり開催しますので、ご自身の健康づくりや活動に興味のある方は、ぜひ、お申し込みください。

■日時・内容・場所等

	日時	内容	会場	講師
1回目	9月3日(木) 13:30～15:30	八幡浜市の高齢者の状況 はつらつ介護予防体操指導	八幡浜市保健福祉総合センター 4階 多目的ホール	高齢者体力づくり支援士 西野美恵先生
2回目	10月7日(水) 13:30～15:30	はつらつ介護予防体操指導 介護予防10か条・体操のすすめ方		
3回目	11月4日(水) 13:30～15:30	はつらつ介護予防体操指導 地域での実践報告		

■申込期限 8月21日(金)

9月1日から 八幡浜地域商品券を 発行します！！



商品券の内容	5千円で6千円分の商品券（千円×6枚）が購入できます。 【利用範囲】6枚とも八幡浜市内限定
購入方法	8月1日時点において、八幡浜市に住民登録がされている方に対して、一人1枚の個人引換券を郵送（8月中旬以降）しますので、その引換券を持参した方に、現金と引き換えに窓口販売します。 【購入場所】八幡浜商工会議所・保内町商工会
販売期間 （1次販売）	9月1日（火）～9月11日（金）（土・日含む） 午前9時～午後4時（土・日は午後3時まで） 引換券との交換販売となり、一人1セット（5千円）のみ購入できます。
（2次販売）	9月24日（木）～9月30日（水）（土・日除く） 午前9時～午後4時 1次募集残余分の先着販売で、一人10セット（5万円）まで購入できます。
使用可能期間	9月1日（火）～12月31日（木）
使用可能店舗	市内の小売業、飲食業、宿泊業およびサービス業のうち、八幡浜地域商品券または愛顔のえひめ商品券の取扱店舗ステッカーが貼ってあるお店でご利用いただけます。 
問い合わせ・ 発行者	八幡浜商工会議所 ☎22-3411 保内町商工会 ☎36-0519



6月補正予算が決まりました

土砂災害ハザードマップ作成事業や八幡浜庁舎ローカウンター設置事業など

問い合わせ 市役所財政課 財政係
☎22-3111 内線1531

27年度6月補正予算が6月定例市議会で決まり、補正額は各会計合わせて3億1,932万1千円を追加し、累計額は405億6,690万9千円(前年度比11.2%の減)となりました。

6月補正予算の主な内容

「安全・安心なまちづくり」

- ▽土砂災害ハザードマップ作成事業 647万円
- ▽戸別受信機等緊急整備事業 158万8千円
- ▽立地適正化計画作成事業 (都市構造に関する基礎調査) 753万9千円

「産業振興の取り組み」

- ▽果樹戦略品種等供給力強化事業補助金 1,466万4千円
- ▽県営水利施設整備事業負担金 (八幡浜西南地区) 2,500万円

（川之石・穴井漁港）

- ▽水産物供給基盤機能保全事業 900万円

「その他の取り組み」

- ▽八幡浜庁舎1階ローカウンター設置事業 1,101万9千円
- ▽市制施行10周年記念事業「子ども議会」 15万5千円



市長をかこむ会を開催します (8月・9月の開催予定)

問い合わせ 市役所政策推進課 秘書広報係
☎ 22-3111 内線1342

今年度も「市長をかこむ会」と題して、市長一人で各地区にお伺いします。
皆さまと気軽な雰囲気の中で、まちづくりなどについて意見交換をしたいと思っておりますので、ぜひお越しください。

月 日	時 間	場 所	地 区
8月6日(木)	19:00~	J A 西宇和日土出張所	日土地区
8月7日(金)	19:00~	白浜地区公民館	白浜地区
8月8日(土)	19:00~	舌田地区公民館	舌田地区
8月20日(木)	19:00~	千丈地区公民館	千丈地区
8月24日(月)	19:00~	川之内地区公民館	川之内地区
8月25日(火)	19:00~	川上地区公民館	川上地区
8月27日(木)	19:00~	松蔭地区公民館	松蔭地区
8月28日(金)	19:00~	真穴地区公民館	真穴地区
9月1日(火)	19:00~	本町自治公民館	川之石地区
9月9日(水)	19:00~	八幡浜市多目的研修集会施設	喜須来地区
9月10日(木)	19:00~	中央公民館保内別館	宮内地区
9月11日(金)	19:00~	磯津地区公民館	磯津地区
9月15日(火)	19:00~	江戸岡地区公民館	江戸岡地区
9月28日(月)	17:00~	大島地区公民館	大島地区
9月29日(火)	19:00~	神山地区公民館	神山地区
9月30日(水)	19:00~	日土東地区公民館	日土東地区



スマート国勢調査！ 平成27年国勢調査を実施します

詳しくは「国勢調査2015キャンペーンサイト」をご覧ください。

<http://kokusei2015.stat.go.jp/>

国勢調査 2015



問い合わせ 市役所総務課 統計係
☎ 22-3111 内線1346

国勢調査の実施について

平成27年国勢調査は、平成27年10月1日現在、日本に住んでいるすべての人と世帯が対象です。国勢調査は、少子高齢化社会における日本の未来を描く上で欠くことのできないデータを得るために5年に一度実施しています。

調査結果は、さまざまな法令にその利用が定められているほか、社会福祉、雇用政策、生活環境の整備、防災対策など私たちの暮らしのために役立てられます。

インターネットで回答できます

今回の調査では、先にインターネットでの回答を受け付け、インターネットで回答されなかった世帯には紙の調査票を配布して調査を行います。

紙の調査票は、調査員に直接提出いただくか、郵送でも提出できます。

9月10日から調査員がインターネット回答のための書類をお配りしますので、インターネットでの回答をお願いします。

この場所から、
届けたいモノがある。

「ふるさと納税」特産品の協力事業者を募集

ふるさと納税の推進と地元特産品のPRおよび販売促進を図るため、ふるさと納税寄附者に特産品を提供していただける事業者を募集します。

●申し込み・問い合わせ 市役所政策推進課 ☎22-3111内線1343

応募要件

- ①事業者
市内に事業所(本店・支店は問わない)がある法人、その他の団体および個人事業者
- ②特産品
・本市で生産、製造、栽培、加工、販売およびサービスが行われている商品で八幡浜市の特産品としてふさわしい商品または本市のPRにつながる商品
・特産品の金額は、5千円程度、1万円程度、1万5千円程度の3区分で、金額には商品代金、梱包料、送料および消費税を含みます。

※特産品の代金は市が負担します。

特産品提供のメリット

- ・市のホームページ、各種ふるさと納税ポータルサイトや市が作成するパンフレットなどに商品と事業者名を掲載します。また、テレビや雑誌等の取材に応じて情報提供を行います。
- ・特産品を発送する際にパンフレットを同封するため、商品のPRや販路拡大につながります。

ふるさと納税の実績

今年度に入って大幅に件数が増えています。

年度	期間	件数	寄附金額
平成26年度	4月～3月(12カ月間)	524件	11,999,555円
平成27年度	4月～6月(3カ月間)	927件	12,897,000円

八幡浜市糖尿病サポーター(YDS)通信

糖尿病の予防や治療に役立つ情報をシリーズでお伝えします。

問い合わせ YDS事務局(市立八幡浜総合病院 栄養科・地域医療連携室内)
☎24-2568

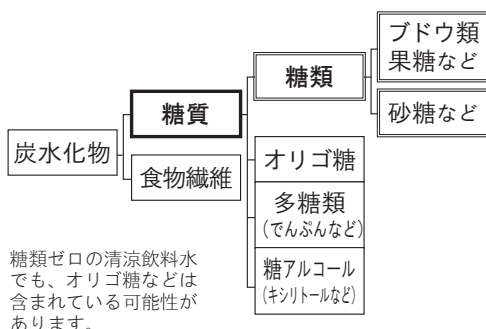

糖類ゼロの清涼飲料水でも、オリゴ糖などは含まれている可能性があります。

また、砂糖不使用と書かれてあっても、砂糖以外の糖類が使われている可能性が高いので注意しましょう。

また、砂糖不使用と書かれてあっても、砂糖以外の糖類が使われている可能性が高いので注意しましょう。

①カロリーが「ゼロ」のものを選びましょう。
②「糖類ゼロ」・「砂糖不使用」でも注意が必要です。

今回は、暑くなると飲みたくなる清涼飲料水についてお伝えします。
清涼飲料水は、手軽に水分補給ができるので、つい「グイッ」と飲んでしまうのですが、この夏は飲む前に次のポイントを参考にして、なるべく体に優しい清涼飲料水を選びましょう。

キーワードは、「逃げる！」

八幡浜市防災訓練

八幡浜市自主防災会連絡協議会主催の「逃げる」ことを基本とする防災訓練を実施します。今回の防災訓練を通じて、地域の一時避難(集合)場所や危険箇所を把握・再確認を行いましょ。

日時 8月30日(日)午前7時30分

※荒天時は9月6日(日)

場所 市内各地

地域の一時避難(集合)場所を把握していますか?



防災訓練では、①地震の揺れによる危険箇所の把握、②津波に対する高い場所等への避難訓練、③一時避難(集合)場所での各世帯の安否確認および消火訓練等のミニ防災訓練などを行います。

平成25年に愛媛県が発表した南海トラフ巨大地震の被害想定調査では、八幡浜市の最大震度は「7」、最高津波水位は宇和海で「9.1m」など、市街地の大部分が浸水することが想定されています。

また、地震の揺れによる直接被害に加え、多発する土砂災害や火災などにより、多くの死傷者が発生すると予測されています。

そのため、大規模災害時に生き残るためには、自分の命は自分で守る「自助」と近隣の住民同士が助け合う「共助」の精神を自覚し、自らが行動を起こすことが重要です。

大規模災害に備えるため、ぜひ、今回の防災訓練に参加をお願いします。

●問い合わせ/市役所総務課
危機管理・原子力対策室
☎22-3111 内線1320

神越緑地・八西汚物処理場の敷地面積の見直しに係る説明・意見陳情会を開催します

問い合わせ 市役所建設課 都市デザイン室
☎22-3111 内線2215

市では、都市環境の改善と休息地の機能向上を図るため、八幡浜都市計画緑地(神越緑地)と汚物処理場(八西汚物処理場)の敷地面積の見直しを行います。

見直しは、八西汚物処理場の建替用地を現状必要とする処理量に応じて縮小し、隣接する神越緑地の敷地を拡張するもので、詳細は、説明・意見陳情会にて説明しますので、ぜひご参加ください。

「説明・意見陳情会」

■日時・場所

8月18日(火)午後7時
ゆめみかん 2階 研修室

愛媛県八幡浜土木事務所では、土砂災害防止法にかかる基礎調査(基盤図作成)のため、市内一円の土砂災害危険箇所において現地調査を実施します。調査にあたっては、県の委託を受けた調査員が対象の土地へ立ち入りさせていたたく場合がありますので、調査期間中(平成28年2月末まで)は、ご迷惑をおかけしますが、ご理解とご協力をお願いします。

■調査会社/株式会社パスコ
☎089-925-11521

土砂災害危険箇所における現地調査について

問い合わせ 八幡浜土木事務所河川港湾課
☎22-4111 内線421

消防署からのお知らせ

地震に備えよう！

家庭での備えのポイント

- ① 家屋の強度を確認し、必要な補強をしておきましょう。
- ② 家具類の転倒・落下対策をしておきましょう。
- ③ けがの防止対策をしておきましょう。
- ④ 非常持出品を備えておきましょう。
- ⑤ 家族で避難場所を話し合っておきましょう。
- ⑥ 防災知識を身につけて防災行動力を高めておきましょう。
- ⑦ 火災発生の防止対策や消火の備えをしておきましょう。



正しい知識を身につけることで行動力が高まります。

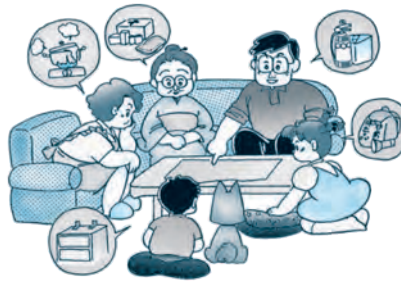

家族で防災情報を共有しておくことも重要です。

市には、木造住宅の耐震診断や耐震補強工事の費用を助成する制度があります。詳しくは、市役所建設課にお問い合わせください。



非常持出品は家族構成を考慮して用意しましょう。

八幡浜地区消防署

本署 ☎22-0119 第二分署 ☎36-3119
 総務課 ☎24-0119 予防課 ☎23-0119

■ 救急病院情報・身近なAED設置場所・住宅用火災警報器

その他の情報は八幡浜地区消防 Web サイトをご覧ください。

<http://fd-yawahama-ehime.jp/index.php>

モバイル版 Webサイト



八幡浜市の火災・救急概況

平成27年1月1日～平成27年6月30日

地区別	火災	救急
八幡浜地区	5	598
保内地区	1	161
合計	6	759

市営住宅 入居者募集

- ◇募集 5戸
- ◇申込書配布および受付期間 7月31日(金)～8月10日(月)
- ◇抽選日 8月17日(月) (注1)
- ◇入居所得基準 月額一般15万8千円以下、高齢者・障害者等の世帯21万4千円以下
- ◇問い合わせ 必要書類、申し込み資格など、詳しくは市役所財政課 住宅係(八幡浜庁舎4階) ☎22-3111 内線1436

公募住宅の内訳

団地名	棟	階	号	住所	一般階層の家賃 (注2)	建設年度	構造	部屋	風呂設備 (注3)	備考
緑ヶ丘	1	2	2	大平 2-946-1	24,000～58,300円	H6	中耐4階建	3LDK	有	単×(注4)
花園町	1	1	5	大平 1-782-4	24,100～49,000円	H4	中耐5階建	3LDK	有	単×
徳雲坊	3	1	2	松柏乙3	19,700～44,100円	H2	木造2階建	3DK	有	単×
喜木町	1	3	4	保内町喜木 2-74-1	14,600～38,800円	S63	中耐3階建	3DK	有	単×
須川	1	3	5	保内町須川 86-1	7,200～18,600円	S48	中耐3階建	3DK	無	単○(注5)

注1) 応募がなかった団地については、8月18日(火)から随時募集の対象とします。
 注2) 家賃は所得に応じた額になります。 注3) 風呂設備とは、浴槽および風呂釜を指します。
 注4) 「単×」は単身者の申し込みができません。 注5) 「単○」は単身者も申し込みができます。

王子の森スタジアム落成記念

日本男子ソフトボール
西日本リーグ八幡浜交流大会

王子の森スタジアムの落成を記念して、7月11・12日に、先の長崎国体で入賞した2チームを招待して、地元チームの愛媛ウエストとの交流試合を行いました。

国内でもトップレベルの選手のプレーを目の当たりにした観客からは一球ごとに大きな歓声があがるなど白熱した試合が展開されました。



新球場は、バックスタンドを備え、外野には天然芝が張られています

3人目の地域おこし協力隊

地域をおこす"新しい風"
大島で活動をスタート

6月30日、大島地区の地域おこし協力隊として、乗松稔明(のりまつとしあき)さんが大城市長から委嘱状の交付を受けました。

大島開発総合センターを活動拠点とし、7月1日から大島地区の活性化のために、地域づくりに関連する活動を行っています。

(任期は最長で3年)

※地域おこし協力隊の活動内容等は17ページに掲載しています。



委嘱状を手にする乗松稔明さん

芸術家の圧倒的な個性に触れる

東京富士美術館所蔵
美の饗宴が開展(～8/30)

八幡浜市制施行10周年記念事業のひとつである「美の饗宴」が6月27日から始まりました。

本展は、東京富士美術館の幅広いコレクションの中から60点あまりの絵画を選び出し、西洋美術の歴史を鑑賞しようとする展覧会で、訪れた人は歴史ある作品群と向き合い、じっくりと鑑賞していました。



写真上 作品を鑑賞する来場者
写真下 开展式の様子

第2回食育コンクールの
作品募集

問い合わせ 八幡浜市保健センター
健康栄養係
☎24-6626

市では、食育を広くPRするため、「朝ごはんを食べよう」をテーマとした食育コンクールを実施しており、「俳句」や「かんとん朝ごはんレシピ」などの作品を募集しています。

入賞者には、賞状と副賞(八幡浜の特産品等)を授与しますので、ぜひ応募ください。



第1回絵画(園児)の部 金賞
「カレーだ〜いすき!」
千丈保育所 山下姫奈さん

募集作品や応募方法等の詳細は、保健センターに置いてある応募用紙が市のホームページをご覧ください。

蚊媒介感染症対策について
—デング熱に注意—

問い合わせ 八幡浜保健所健康増進課 感染症対策係
☎22-4111



ヒトスジシマカ
(国立感染症研究所)

デング熱は、デングウイルスを保有するヒトスジシマカ等の媒介蚊に刺されることで感染します。人から人への感染はありません。蚊に刺されてから通常3〜7日(最大2〜14日)の潜伏期間の後、急激な発熱で発症し、発熱、発疹、頭痛、骨関節痛、嘔気・嘔吐などの症状が現れます。

通常は、1週間程度で回復しますが、ごくまれに出血症状やショック症状を起すことがあります。

【対策例】

- ・長袖、長ズボンを着用し、肌の露出を避ける。
- ・虫除け剤を使用し、蚊を寄せ付けないようにする。
- ・室内の蚊の駆除を心がける。
- ・下水溝、バケツ等の水が溜まる場所が蚊の幼虫の発生源にならないように注意する。

蚊に刺されることで感染しますので、蚊に刺されないことや蚊を増やさないことが重要です。

蚊の活動時期は5月中旬から10月下旬ですので、この間は、しっかり蚊対策を行ってください。

デング熱を予防するために

新刊案内

移動図書館車巡回予定

	書名	著者名
市民図書館	考え方ひとつで人生は変わる 木皿食堂 2 ちゃんぽん食べたかった！ 長いお別れ 私のたしなみ100 もっと野菜を！生のままベジ冷凍 破落戸(ごろつき) ツキを呼ぶコツ とらわれない生き方 母として 勁草	稲盛 和夫 木皿 泉 さだ まさし 中島 京子 大草 直子 島本 美由紀 諸田 玲子 植西 聡 ヤマザキ マリ 黒川 博行
	魔法のレシピでスイーツ・フェアリー パティシエのモンスター ガザー戦争しか知らないこどもたちー みんなの防災事典 日本の国立公園まるわかり事典 のりものおぼけずかん あなたをずっとあいしてる みずがめ座流星群の夏 おばかおおかみママになる あおぞらくろくま	堀 直子 かむむら げんき 清田 明宏 山村 武彦 加藤 峰夫 斎藤 洋 宮西 たつや 杉本 りえ のぶみ たかい よしかず

巡回日	場所	時間
8月8日(土)	勘定自治公民館前	10:20～10:50
	市営緑ヶ丘団地前	11:00～11:30
	川之内消防倉庫前	13:20～13:50
	新開町住宅	14:00～14:30
	木多町住宅	14:40～15:10
15日(土)	千丈地区公民館前	15:20～16:00
	磯津地区公民館	10:30～11:10
	川舞バス停前	13:20～13:50
	布喜川集会所前	14:00～14:30
	日の浦団地集会所前	14:40～15:10
22日(土)	双岩地区公民館前	15:20～15:50
	中津川自治公民館	16:10～16:50
	日土農協前	10:20～10:50
	出奥多目的集会所前	11:00～11:30
	穴井ちびっこ広場遊園地	13:40～14:10
	小網代バス停横広場	14:20～14:50
	J Aにしうわ真穴共選横	15:00～15:30
	川名津消防倉庫前	15:40～16:20
	舌田地区公民館前	16:30～17:00

	書名	著者名
保内図書館	朝が来る まったなし 傘をもたない蟻たちは できる子になる！0歳からのお手伝い くすりの事典 2016年版 死ぬまでに見たい！絶景の橋 手ぬいでできちゃう！服のお直し 夜遅ごはん翌朝ごはん 芸人と俳人 美女千里を走る	辻村 深月 畠中 恵 加藤 シゲアキ 月刊ケーヨン編集部 小林 輝明 エクスナレッジ 高島 海 柳澤 英子 又吉 直樹 林 真理子
	お姫さまの大集会 ぼくだってウルトラマン なつはひるね そらめくんのあたらしいベッド かとりせんこう 人類の誕生と大移動ー生命ふしぎ図鑑ー 夢へ翔けてー戦争孤児から世界的バレリーナへー わすれものの森 教室の日曜日 ウソつきとスパイ	セリーヌ・ラムール＝クロッシュエ よしなが こうたく 村上 康成 なかや みわ 田島 征三 イアン・タターソル ミケーラ・デプリンス 岡田 淳+浦川 良治 村上 しいこ レベッカ・ステッド

第14回夏休み読書マラソン

図書館の本を読んで、記録カードにひとこと感想を書いてください。
 参加者全員に記念品がありますので、ぜひ挑戦してみてください♪

受付期間 8月31日(月)まで
 受付先 市民図書館1階 保内図書館カウンター
 対象者 乳幼児親子・小学生・中学生



● 問い合わせ
 市民図書館
 ☎ 22-0917

※ 上記以外の資料も、ホームページから検索できます。

夏のおはなし会

日時 8月1日(土)16:00～(40分程度)
 場所 市民図書館 2階 視聴覚室
 対象者 乳幼児親子・小学生
 内容 夏を感じるお話がたくさんあります！
 演じる 市民図書館あいうえおはなし会ボランティアグループ
 申し込み 市民図書館のカウンターか電話でお申し込みください。当日も受付できます。

● 問い合わせ 市民図書館 ☎ 22-0917

ゆめいろぽけっとおはなし会

日時 8月19日(水)10:30～(30分程度)
 場所 保内図書館 おはなしコーナー
 対象者 未就園児親子
 内容 絵本の読み聞かせ、紙芝居、手遊び、パネルシアター、ペープサートなど

※事前の申し込みは必要ありません。
 手作りのおみやげを用意してお待ちしています。

8月の開館カレンダー

日	月	火	水	木	金	土
						1
2	③	4	⑤	⑥	7	8
9	⑩	11	12	⑬	14	15
16	⑰	18	19	⑳	21	22
23	⑳	25	26	㉑	28	29
30	㉓					

○ - 市民図書館休館日
 ● - 保内図書館休館日

仲道郁代ピアノリサイタル ～わたしとショパン～

日本を代表するピアニストの仲道郁代さんを迎えてピアノリサイタルを開催します。ピアノを実際に解体して構造をお見せする「ピアノ解体ショー♪」も行います。

日時 **11月29日** (日) 開場 13:30 開演 14:00
会場 ゆめみかん 大ホール
入場料 全席自由 一般 1,000円
高校生以下 500円
※未就学児の入場は、ご遠慮ください。
入場券販売日 9月11日(金)～



本コンサートは、(公財)三井住友海上文化財団の助成により低料金に設定しています。



八幡浜市文化会館

ゆめみかん

イベント案内

〒796-0202 八幡浜市保内町宮内 1-118
☎ 36-3040 FAX 36-3041

ORANGE RANGE LIVE TOUR 015

日時 **9月21日**(月・祝)
開場17:30 開演18:00
会場 ゆめみかん 大ホール
入場料 全席指定 5,500円
入場券販売所 ゆめみかん

入場券
発売中



8月の ロビー展

夢永パッチワーク作品展 [8月25日(火)～9月15日(火)]

ミシン教室に入って来た生徒さんの作品展です。
ミシンの楽しさを知ってほしいと思います。



『サン・ベルナル峠を越えるボナパルト』
ジャック・ルイ・ダヴィッドの工房

八幡浜市制施行10周年 東京富士美術館所蔵 美の饗宴 西洋絵画の300年バロック、ロココからエコール・ド・パリまで

会期 **開催中**～8月30日(日) 10:00～20:00 ※月曜休館日
会場 八幡浜市民ギャラリー(市民図書館3階)
観覧料 一般 1,200円、シニア(70歳以上) 1,000円、高校生 500円、小・中学生 300円、
障害者(その介助者) 500円、団体(20人以上) 800円
記念講演 8月8日(土) 14:00～15:30(要事前申込・入場無料)
講師:五木田 聡氏(東京富士美術館館長)
展示解説 8月22日(土) 14:00～15:00(要観覧券)

日土小学校校舎見学会

日土小学校中校舎・東校舎は、ドコモモ20選、国重要文化財に指定されている文化的に貴重な建物です。

夏、冬、春休みに見学会を実施していますのでこの機会にぜひご見学ください。

日時 **8月9日** (日) 9:00～16:00

同時開催 夏の建築学校2015日土小(共催:日本建築学会四国支部)

※校長室、職員室、保健室等は立ち入りを制限します。
※駐車場に限りがありますので、乗り合わせでのご来場にご協力ください。
(路上駐車はしないでください)



国指定重要文化財 日土小学校中・東校舎

○ 問い合わせ 教育委員会生涯学習課 文化振興係 ☎ 36-3040

Go! Go! 浜っ子

■クラブ「運動あそび」

日 時 8月9日(日)・23日(日)
 いずれも 14:00～15:00
 場 所 児童センター
 対 象 小学生



■大きくなったかな

日 時 8月11日(火) 9:30～11:30
 場 所 若草エンゼル広場

■お誕生会に参加しませんか

日 時 8月20日(木) 10:40～11:40
 場 所 若草エンゼル広場

※詳しくは若草エンゼル広場と保内図書館に置いてある情報誌をご覧ください。

○問い合わせ 若草エンゼル広場 ☎37-3799

■陶芸教室

日 時 8月20日(木) 13:30～15:30
 場 所 児童センター
 対 象 小学生 10人
 申し込み 8月1日(土)
 10:00～



○問い合わせ 児童センター ☎22-5171

■アンコール子ども映画会

日 時 8月22日(土) 10:00～
 場 所 文化センター 視聴覚室
 対 象 小学生、幼児とその保護者



○問い合わせ 視聴覚ライブラリー ☎24-1822

■高校生のお兄ちゃんお姉ちゃんたちと一緒に遊びませんか♡

日 時 8月4日(火)くまコース } 10:30～11:30
 7日(金)うさぎコース }
 11日(火)ひよこコース }
 場 所 児童センター
 対 象 乳幼児親子

○問い合わせ 子育て支援センター ☎22-5730

■ミュージック・ケア

日 時 9月3日(木) 10:30～11:30
 場 所 児童センター
 対 象 くまコース 親子20組
 申し込み 8月1日(土) 10:00～



スポーツセンターからのお知らせ

夏休み水泳教室の生徒募集

①選べる4日～12日間 選択型(2歳～12歳)

7月21日(火)～8月29日(土)

- ・幼児コース 15:10～16:10
- ・初心コース 16:20～17:10

参加費 4回コース 4,190円
 8回コース 5,240円
 12回コース 6,280円

②短期集中型 短期水泳教室 4日間(2歳～12歳)

7月31日(金)～8月3日(月) 8:30～9:30

参加費 4,190円(4日間)

★修了証(写真入)発行します♪



すばせん『プールの日』

8月は毎週日曜日!&お盆期間(9日～17日)開催♪
 1時間料金で大人も子どもも一日遊び(泳ぎ)放題!

時 間 プール営業時間中
 遊泳料 大人 210円
 高校生 150円
 子ども 100円



※8月15日(土)は点検のため休館日です。

水泳は、野球やサッカー等の身体づくりに最高!!

その体幹が勝負を分ける!



市内のソフト・野球・サッカー・バレー・バスケット等に通われている子どもさん多数在籍中!!

八幡浜市民スポーツセンター事務所 ☎22-3110 プール ☎27-0571

今月の若者

しまいえ ひろあき
嶋家 浩晃 さん

(28歳 / 川上町)



☆性格

気配り上手

☆趣味

温泉

☆理想のタイプ

笑顔がかわいい人

☆今、夢中になっていること

鉄拳

☆将来の夢

一人前のみかん農家

☆八幡浜の良い・好きなところ

みかんがおいしいところ

☆八幡浜の良くないところ

若い子が少ない、町に活気がない、

ラーメン屋が少ないところ

☆八幡浜をもっと良くするには？

みんなで飲みに出しましょう！

☆そのためにアナタができる（やってみたい）
ことは？

八幡浜で若者が仲良く飲んで騒いで町を明るくしたいです！

☆ちょっと一言

川上は若い農家が増えています！（男ばかりですが…）

みんなで八幡浜を盛り上げましょう！

チャイルドシートの短期**無料**貸し出し

市内12保育所でチャイルドシートの貸し出しを行っています。里帰り出産時などにご利用ください。



種類 乳児用1台・幼児用1台

貸出期間 1回につき1週間程度

申込方法 電話で最寄りの保育所にお申し込みください。

○問い合わせ 市役所社会福祉課 子育て支援係
☎22-3111 内線1161

市民文芸

【川柳】小袖川柳会 Ⅱ題・慰めるⅡ

◎慰める言葉なくして頭下げ

二宮 重美

◎失敗を責めず優しく慰める

野井 澄

◎慰める言葉も出ない被災地区

田中十黄夫

【俳句】そらまめ句座

◎夏空に肩組み唄ふ校歌かな

(甘納豆)

◎田を植ゑし水面に映る山と雲

(しゅうじろう)

◎田を植うる児童は泥の化粧して

(茶山)

◎かき氷溶けるにまかせ育児論

(鶴女)

◎茅葺の大屋根に沸く夏の雲

(美名瀬)

【短歌】八幡浜青南会

◎風薫る季節に若竹伸び行きて

藤代 幸子

◎若き緑に息吹を感じず

宮本ナルミ

◎補聴器に馴れしか夫に後から
横から前から呼びかけて見る

宮本ナルミ

地域おこし協力隊通信

日土東と大島に移住してきた隊員の活動報告や日々感じたアレコレをお伝えします。

就任して3カ月、最初はまず戸別訪問をして皆さんとお話させていただくことから始めました。また、旧日土東保育所を地域の方が利用できるコミュニティスペースにするための準備を塚田さんと始めています。7月末と9月中旬には、地域の方や社会福祉協議会と協働して、イベントの支援・企画を行う予定です。



日土東地区
おおいし ちあき
大西千晶

日土東地区
つかだきよこ
塚田聖子



地域の方に私たちの活動を知っていただくために、大西さんとこれまでの活動を新聞にまとめ、地域に全戸配布しました。7月末には児童を対象とした国際交流と自然体験のイベントを開催予定のほか、山や河川の活用等について、皆さんの意見を伺っていききたいと思います。

ほぼ

7月1日より、大島地区の地域おこし協力隊となりました。

まずは、大島の皆さんと対話をして、島の魅力を体験・発見し、発信していきたいと思えます。また、特産物を利用した商品開発なども行っていければと思います。多くの方が大島に来ていただけるように頑張ります。



大島地区
のりまつとしあき
乗松稔明

私たち隊員の活動の詳細については、毎日更新している **Facebook** をご覧ください♪

(検索サイトで「八幡浜市地域おこし協力隊」で検索してください)



今月の 主な行事 & お知らせ

8月

August

催し

「ヒロシマ・ナガサキ 原爆と人間」パネル展

核兵器の恐ろしさと平和の尊さを考える機会として開催します。

▽日時／8月3日(月)～10日(月) 午前8時30分～午後5時15分

※土日を除く

▽場所／市役所保内庁舎 1階ホール

▽問い合わせ

市役所政策推進課
☎22-3111内線1342

●八幡浜市制施行10周年

八幡浜市子ども議会

市内の中学生が市議会の模擬体験を行います。その様子を傍聴してみませんか。

▽日時／8月6日(木) 午前9時30分～正午

▽場所／市役所八幡浜庁舎 7階 傍聴席

▽定員／52人

※事前申込は不要ですが、定員を超えた場合は傍聴できない場合もあります。

▽問い合わせ／市役所総務課
☎22-3111内線1313

●八幡浜湾おさんぽクルージング ～お盆特別便～

約40分間のクルージングを楽しみませんか？

▽日時／8月13日(木)・14日(金) いずれも午前10時～

▽集合場所／大島航路乗船口

▽料金／中学生以上1,000円 3歳～小学生600円

※2歳以下は無料です。

※20人以下の場合は欠航します。

▽周遊コース／みなとと～お魚牧場↓佐島↓諏訪崎↓みなとと(40分)

▽問い合わせ

八幡浜みなとと みなと交流館
☎21-3710

●親子でシーフードクッキング (八幡浜魚食文化継承事業)

夏の旬魚イサキを使った料理を3品程度作りまします。

▽日時／8月18日(火) 午前10時～午後1時

▽場所／水産物地方卸売市場 2階 魚料理体験室

▽講師／道後温泉「ふなや」和食料理長 久保田昌司氏

▽受講料／親子1組1,000円

▽準備物／エプロン、持ち帰り容器

▽定員／12組(24人)

※定員を超えた場合は、抽選により決定します。

▽申込期限／8月12日(水)

▽申し込み・問い合わせ

市役所水産港湾課
☎22-3111内線1407



パパ・ママと一緒に台所に立てて、面白かったというお子さんも多くいました。

●中間支援講座「大学生と地域について考えよう」

インターンシップ生と地域の魅力・課題を語ろう！

▽日時／8月19日(水) 午後7時～9時

▽場所／八幡浜みなとと みなと交流館

▽問い合わせ

八幡浜みなとと みなと交流館
☎21-3710

●お魚ふれあい教室(宇和海水産構 想推進協議会主催)

お魚博士から魚の話聞いて、絵を描き、解剖して観察します。

▽日時／8月22日(土) 午後1時～3時

▽場所／水産物地方卸売市場 2階 魚料理体験室

▽講師／愛媛大学南予水産研究センター 高木基裕 先生

▽対象者／小学生(保護者の方も一緒に参加できます)

▽参加費／無料

▽定員／24人

※定員を超えた場合は、抽選により決定します。

▽申込期限／8月18日(火)

▽申し込み・問い合わせ
市役所水産港湾課
☎22-3111内線1407



お魚が大好きなお子さんにオススメです。見て、触れて、楽しんで学べます。

●みなとと日曜日&24時間テレビ 協賛チャリティーイベント

飲食や手作り品のお店・フリーマーケットなどが大集合！

▽日時／8月23日(日) 午前10時～午後2時30分

▽場所／八幡浜みなとと

▽問い合わせ
八幡浜みなとと みなと交流館
☎21-3710

お知らせ

●人権擁護委員の委嘱について

平成27年7月1日付けで、法務大臣から、山内徹さんが人権擁護委員に委嘱されました。

暮らしの中での悩みや心配事、困り事のある方は、お近くの人権擁護委員にご相談ください。相談は無料で秘密は固く守ら

れますので、相談をご希望の方は左記までお問い合わせください。

▽問い合わせ

松山地方事務局大洲支局
☎0893-5015055
または市役所人権啓発課
☎22-3111内線2250

●北方領土返還運動の強調月間

8月の北方領土返還運動全国強調月間にあわせて、内閣府では、さまざまな取り組みを実施しています。

取り組みの詳細については、内閣府のホームページに掲載していますので、北方領土問題の解決に向けて皆さまのご理解とご協力をお願いします。

▽問い合わせ

市役所政策推進課
☎22-3111内線1342

募集

●第38回市美術展(9月12日～27日開催)の作品募集

▽出品票・要項の配布場所

- ①市役所市民課、②市役所生涯学習課、③市民図書館、④ゆめみかん、⑤中央公民館、⑥中央公民館保内別館

▽出品票提出場所

- ①ゆめみかん、②市民図書館

▽提出期限／8月24日(月) 午後5時必着

▽問い合わせ

市教育委員会生涯学習課
☎36-3040

無料相談日程表

市役所 ☎22-3111

- 行政相談(総務省)
 - 日時 8月13日(木)午後1時30分~3時30分
 - 場所 八幡浜庁舎2階生活相談コーナー
 - 日時 8月21日(金)午後1時30分~4時
 - 場所 保内庁舎1階住民相談室
- 不動産無料相談
 - 日時 8月19日(水)午前10時~午後4時
(正午から午後1時までを除く)
 - 場所 八幡浜庁舎4階401会議室
- 心身障害者(児)相談
 - 日時 8月19日(水)午後1時~2時
 - 場所 八幡浜市保健福祉総合センター
- 高齢者福祉なんでも相談
 - 日時 毎週水曜日(祝日を除く)
午前8時30分~10時30分
 - 場所 保内庁舎1階権啓発課横カウンター
- 婦人相談・母子相談・家庭児童相談
 - 日時 毎日(土・日・祝日を除く)
午前8時30分~午後5時
 - 場所 社会福祉課(八幡浜庁舎1階)
- 消費生活相談(直通電話22-5971)
 - 日時 毎日(土・日・祝日を除く)
午前8時30分~午後5時
 - 場所 商工観光課(八幡浜庁舎4階)

商工会議所 ☎22-3411

- 社会保険(年金)相談 ※要予約
 - 日時 8月7日(金)・28日(金)
午前10時~午後3時30分
(正午から午後1時までを除く)
 - 場所 商工会議所 青年部研修室
 - ※相談を希望される方は、事前に宇和島年金事務所(☎0895-22-5569)にご予約ください。
※相談内容は、年金に関する事に限らせていただきます。
- よろず支援相談 ※要予約
 - 日時 8月11日(火)午前10時30分~午後5時
(正午から午後1時までを除く)
 - 場所 商工会議所 青年部研修室
- 金融相談
 - 日時 8月11日(火)午前10時~午後3時
(正午から午後1時までを除く)
 - 場所 商工会議所 一般研修室
- 法律相談 ※要予約
 - 日時 8月21日(金)午後1時30分~4時
 - 場所 商工会議所 一般研修室

社会福祉協議会 ☎23-2940

- 心配ごと相談
 - 日時 8月6日(木)・20日(木)
午後1時30分~4時
 - 場所 社会福祉協議会
 - 日時 8月10日(月)午後1時30分~4時
 - 場所 社会福祉協議会支所(保内)
- 法律相談 ※要予約
 - 日時 8月27日(木)午後1時30分~4時
 - 場所 社会福祉協議会
- 相続相談 ※要予約
 - 日時 8月3日(月)午後1時30分~4時
 - 場所 社会福祉協議会
- 福祉サービス利用援助相談
 - 日時 毎日(土・日・祝日を除く)午前9時~午後4時
 - 場所 社会福祉協議会

●リサイクルフェア2015 フリーマーケットの出展者募集

- ▽日時/10月4日(日)午前9時30分~午後3時
- ※雨天時、フリーマーケットは中止になる場合があります。
- ▽場所/八幡浜南環境センター
- ▽出展料/無料
- ▽募集店舗数/10店舗(先着)
- ▽申し込み・問い合わせ
八幡浜南環境センター
☎23-0053

●保育所の臨時給食調理員募集

- ▽募集人員/1人
- ▽雇用期間/9月1日~6カ月(更新あり)
- ▽受験資格/地方公務員法第16条各号のいずれにも該当しない者
- ①勤務条件
勤務地/市内保育所

②勤務時間/午前8時30分~午後5時15分

- ※土曜日に勤務した場合は別日に代休あり
- ※日・祝日・年末年始を除く
- ③賃金/日額6,560円
- ※手当は、八幡浜市臨時職員に関する規程に基づき支給
- ※社会保険(健康・厚生年金・雇用)適用
- ▽選考方法/面接試験(8月下旬)
- ※詳細は、受付後連絡します。
- ▽必要書類/履歴書(市販のもの)で可、写真貼付)
- ▽受付期間/8月3日(月)~14日(金)までの勤務時間中
- ※郵送による場合は、14日までの消印のあるもの
- ▽申し込み・問い合わせ
〒796-18501 八幡浜市北浜1-1-11
市役所社会福祉課
☎22-3111 内線1161

●学校給食センターの調理員(パート職員)募集

- ▽募集人員/1人
- ▽雇用期間/9月1日から原則学期ごと更新
- ▽受験資格
- ①平成27年9月1日現在、八幡浜市に住所を有する者
- ②地方公務員法第16条各号のいずれにも該当しない者
- ▽勤務条件
- ①勤務時間
通常/午前8時~正午
早出/午前7時45分~正午
午後/午後1時~4時45分
(都合により数日あり)
- ※勤務時間はローテーション
- ※土・日・祝日は休日
- ※週休二日制
- ②賃金/時給846円
- ※手当は、八幡浜市臨時職員に関する規程に基づき支給
- ※社会保険(雇用・労災)適用

※退職金制度なし

- ▽選考方法/書類審査・面接試験(8月中旬)
- ※詳細は、受付後連絡します。
- ▽必要書類
- ①臨時職員採用申込書(市ホームページでダウンロード可)
- ②履歴書(市販のもので可、写真貼付)
- ▽受付期間/8月7日(金)までの土・日・祝日を除く午前8時~午後4時30分
- ※郵送による場合は、7日午後4時30分必着
- ▽申し込み・問い合わせ
〒796-0201 八幡浜市保内町川之石1-236-48
八幡浜市学校給食センター
☎3610665

●青石寮の臨時給食調理員募集

- ▽募集人員/1人
- ▽雇用期間/随時~6カ月(更新あり)

▽必要資格/特になし

- ▽勤務条件
- ①勤務日/土・日・祝日勤務、早出、遅出などの交代勤務
- ※休日希望制度あり
- ②賃金
「日額」6,560円
「割増手当」18,000円×勤務月数(6月・12月)
- ※社会保険(健康・厚生年金・雇用・労災)適用
- ※公共交通機関がないため、車等で通勤する必要があります。
- ▽申込方法/履歴書(市販のもので可、写真貼付)を持参または郵送のこと
- ▽申し込み・問い合わせ
〒796-0203 八幡浜市保内町磯崎2114-13
特別養護老人ホーム青石寮
☎3510510



認知症になっても安心して暮らせる八幡浜を目指しましょう！

認知症何でも相談室 ※相談無料・予約制

認知症サポート医等が、認知症の悩みを一緒に考えます。何でもご相談ください。

日時 8月28日(金) 10:00～12:00

場所 八幡浜市保健福祉総合センター

※相談の方法は基本的に面談ですが、面談することが難しい場合は、電話にてその旨を申し出ください。

家族介護教室 ※参加無料

座談会、学習会、情報交換、介護者のリフレッシュなどを行います。初めてのの方は事前にお申し込みください。

日時 8月18日(火) 13:30～15:30

場所 八幡浜市保健福祉総合センター

対象者 認知症の方を介護されている家族や経験者、介護関係者など

● 申し込み・問い合わせ 八幡浜市地域包括支援センター（八幡浜市保健センター内） ☎24-3918

お酒の問題に悩む方々のつどい

※参加無料・事前申込制

日時 8月14日(金) 13:30～15:30

場所 八幡浜市保健福祉総合センター

対象者 八幡浜市在住でお酒の問題に悩んでいる方やそのご家族

内容 体験発表、情報交換

申し込み・問い合わせ | 八幡浜市保健センター
成人保健係 ☎24-6626

お酒と心の悩み相談

※相談無料・事前申込制

日時 8月28日(金) 14:00～16:00

場所 八幡浜市保健福祉総合センター

対象者 八幡浜市在住でお酒の問題に悩んでいる方やそのご家族

協力機関 NPO法人 愛媛県断酒会 支部あいなん断酒会



申し込み・問い合わせ | 八幡浜市保健センター
成人保健係 ☎24-6626

事前
申込制

婦人がん検診・骨粗しょう症検診のご案内

申し込み・問い合わせ | 八幡浜市保健センター
成人保健係 ☎24-6626

検診日・場所 9月18日(金) 中央公民館保内別館

検診名※1	受付時間	対象者	料金※2
子宮頸がん検診	13:00～14:00	20歳以上の女性	500円
乳がん検診 (マンモグラフィ)	13:00～14:00	40歳以上の女性	500円
骨粗しょう症検診	13:00～14:00	40歳以上の方	1,850円 節目年齢の女性※3 は600円



※1 子宮頸がん・乳がん検診は、2年に1回がん検診は、70歳以上の方、生活保護世帯の方および障害のある方は無料です。
(障害のある方で無料の対象になるのは、身体障害者手帳1～4級、療育手帳A・B、精神障害者保健福祉手帳1～3級のいずれかの手帳を所持し、かつ、本人とその配偶者が市民税非課税の方です。当日は障害者手帳をご提示ください。ご提示されない場合は、免除の対象外となります)

※2 骨粗しょう症検診は、節目年齢の女性で生活保護を受給している方は無料です。

※3 節目年齢の女性とは、平成27年4月1日～平成28年3月31日の間に、40・45・50・55・60・65・70歳の誕生日を迎える方です。

検診日・場所 9月24日(木) 八幡浜市保健福祉総合センター

検診名※1	受付時間	対象者	料金※2
子宮頸がん検診	13:00～14:00	20歳以上の女性	500円
乳がん検診 (マンモグラフィ)	① 9:30～11:30 ② 13:00～14:00	40歳以上の女性	500円
骨粗しょう症検診	① 9:30～11:30 ② 13:00～14:00	40歳以上の方	1,850円 節目年齢の女性※3 は600円

事前
申込制

20代30代健診

申し込み・問い合わせ | 八幡浜市保健センター
成人保健係 ☎24-6626

20～39歳(昭和51年4月1日～平成8年3月31日生まれ)の方を対象とした健康診断です。

日時 9月4日(金) 8:30～10:00(受付時間)

場所 八幡浜みなと みなと交流館

内容等 ①基本健康診断 800円(生活保護世帯の方は無料)

(問診、身体計測、血圧測定、尿検査、眼底検査、血液検査、医師の診察)

②子宮頸がん検診(2年に1回) 500円(生活保護世帯の方および障害のある方は無料)

※障害のある方で無料の対象になるのは、身体障害者手帳1～4級、療育手帳A・B、精神障害者保健福祉手帳1～3級のいずれかの手帳を所持し、かつ、本人とその配偶者が市民税非課税の方です。

申込期限 8月14日(金)

託児できます。
定員があるため、申し込み時にご予約ください。



予防接種のお知らせ

問い合わせ | 八幡浜市保健センター
母子保健係 ☎24-6626

「麻しん風しん混合2期」と「二種混合(DT)」の接種期限は、平成28年3月31日までです!

対象者には4月に予診票を送付していますので、お子さんの体調に合わせて早めに接種を受けましょう。

※予診票を紛失された方は、再発行しますので保健センターまでご連絡ください。

※予診票が接種券を兼ねる形としています。(予防接種券はありません)

・麻しん風しん混合2期の対象者…年長児(麻しん風しんの予防には、2回目のワクチン接種が必要です)

・二種混合(DT)の対象者…小学6年生(三種混合1期を3回以上接種していないお子さんは対象外です)

日本脳炎予防接種について

積極的勧奨の差し控えにより、平成7年4月2日～平成19年4月1日生まれで、1期・2期の接種が終わっていないお子さんは、20歳未満までの間、無料で接種を受けることができますので、接種を希望される方は、保健センターまでご連絡ください。



休日・夜間急患センター当番医日程表

(平日の診療時間 : 午後8時～午後11時)
(日曜・祝日等の診療時間 : 午前9時～午後6時)

■(8月)日曜祝日当番医

	当番医
2日㊥	急患センター 24-1199
9日㊥	急患センター 24-1199
16日㊥	急患センター 24-1199
23日㊥	急患センター 24-1199
30日㊥	急患センター 24-1199

■(8月)平日夜間当番医

下記以外の平日については、
急患センター ☎24-1199
が当番にあたります。

	当番医
20日㊥	宇都宮病院 (白浜通) 22-0163

<受診上のお願い>

- ①急患センターは、応急的な処置を中心とした一次救急診療所です。
- ②急患センターおよび当番医の診療時間終了後は、「かかりつけ医」に相談してください。
- ③受診の際は、健康保険証をお持ちください。
- ④日曜・祝日等の急患センターの当番医は、内科医のみです。外科系の患者さんについては、他の医療機関を紹介します。

小児科日曜・祝日当番医予定表

(診療時間 : 午前9時～午後6時)
※は午後5時まで

■(8月)日曜祝日当番医

	当番医
2日㊥	急患センター 24-1199
9日㊥	急患センター 24-1199
16日㊥	ごう小児科 (大洲)※ 0893-24-3936
23日㊥	みかんこどもクリニック(白浜通) 20-8800
30日㊥	亀井小児科 (大洲)※ 0893-24-3757

当番医は変更になる場合があります。

なお、まちがい電話は相手の方に大変迷惑をかけます。
番号はおまちがえのないように!!

当番医は、携帯電話(八幡浜市携帯用ホームページ)からもご覧になれます。使用には携帯通信料が別途必要になります。

【アドレス】<http://www.city.yawatahama.ehime.jp/i/index.html>

※バーコードリーダーが搭載されている携帯電話をお持ちの方は、右のQRコードを読み取ってアクセスできます。



年金
三二だより

「年金情報流出」に便乗した "振り込め詐欺" や "個人情報の搾取" にご注意ください!

日本年金機構の年金情報流出に便乗した詐欺事件が発生しています。
今回の年金情報流出事案に関して、日本年金機構や年金事務所から皆さまに、

- ・電話をすることはありません
- ・お金を要求することはありません
- ・ATMの操作をお願いすることはありません
- ・個人情報(家族構成など)を確認することはありません

ので、日本年金機構や年金事務所からこのような電話がかかってきた場合は、下記までご連絡ください。

- 専用電話窓口(コールセンター)0120-818211(受付時間8:30~21:00)
- 警察相談専用電話 #9110 または最寄りの警察署まで

詐欺事件には
注意しないと!



問い合わせ: 宇和島年金事務所 ☎0895-22-5440 または 市役所市民課年金係 ☎22-3111 (内線1114~1116)

愛媛県立松山東高等学校通信制課程の 後期入学(10月入学)生徒募集

本校は、県内で唯一の公立による通信制課程の高等学校で、自宅での自学自習、学校での授業および試験に合格することで単位が修得できます。

一定の要件を満たせば、全日制や定時制の高校と同じ高等学校卒業の資格が得られ、卒業後は大学などへの進学道もあります。

入学を希望される方は、本校までお問い合わせください。

入学資格

高校卒業資格を取ろうと思っている方

募集要項(願書)の配布

8月5日(水)~

※本人が来校され説明を受けた後に願書をお渡します。(本人以外には願書をお渡しできません)

出願期間

9月1日(火)~11日(金)必着

◎問い合わせ

愛媛県立松山東高等学校通信制課程
☎089-945-0131

商工会議所POINT NEWS

マイナンバー制度セミナーのご案内

=== 事業者に求められる実務対応 ===

平成27年10月から個人(国民一人ひとりに12桁のマイナンバー)や法人(13桁のマイナンバー)にナンバーが付与され、主に税や社会保障関係の届出等に用いられる事となります。また、平成29年1月からは健康保険・厚生年金保険、さらに翌年には預金口座への利用拡大などが見込まれています。

そこで、八幡浜商工会議所では、経営の現場を踏まえた本音のアドバイスを提供し中小企業経営者から好評を得ている「株式会社ヒューマンリソースみらい 代表取締役 荒木秀氏」を講師に迎え、中小企業者の経営者・管理者が知っておくべきマイナンバー制度の概要と実務対策のポイントについてわかりやすく解説していただきますので、この機会にぜひご聴講ください。

- 1 日時 8月28日(金) 午後1時30分~3時30分
- 2 会場 八幡浜商工会議所 5階 大ホール
- 3 参加費 無料
- 4 講師 荒木 秀氏

〔株式会社ヒューマンリソースみらい 代表取締役〕
特定社会保険労務士

詳しいことは商工会議所・経営指導員までお気軽にご相談ください。
問い合わせ: 八幡浜商工会議所・中小企業相談所 ☎22-3411

縁結びコーディネーター事業 登録者募集(入会・相談無料)

結婚相談・お相手探し・お見合いの紹介など、結婚を真剣に考えているあなたを縁結びコーディネーターが一生懸命にサポートします。

結婚を希望する独身の方なら、どなたでも申し込みできますので、まずは下記までご連絡ください。

- 問い合わせ 市役所政策推進課
☎22-3111 内線1344

善意

ご厚志ありがとうございます
【まごころ銀行預託者】(敬称略)

▽精神保健ボランティアグループ
はまかぜ 会長 入口松司

▽弁護士法人 たいよう
吉村紀行

▽国際ソロプチミスト八幡浜
会長 山本延子

▽八幡浜友の会 代表 河野妙子

▽八幡浜かもめスイング会
会長 川口賢司

▽くじら病院

▽河端マサ子(向灘)

▽中島和久(大平)

▽菊池泰樹(川上)

受付窓口/社会福祉協議会
(☎2312940)

Calendar 8 1~9 1

1 土	海上自衛隊護衛艦「あぶくま」一般公開(~2日) 夏のおはなし会	17 月	市営住宅入居者抽選日 窓口業務延長(~18:30) [保内庁舎]
2 日	保内ふれあい市 日曜健診 <small>当番医: 急患(内科・小児科)</small>	18 火	親子でシーフードクッキング 家族介護教室 神越緑地・八西汚物処理場に係る説明・意見陳情会
3 月	「ヒロシマ・ナガサキ原爆と人間」パネル展(~10日) 窓口業務延長(~18:30) [保内庁舎] <small>相続相談(社協)</small>	19 水	ゆめいろぼけつとおはなし会 1歳6カ月児健診(保内) 中間支援講座 <small>不動産相談(八幡浜)、心身障害者相談(保健センター)、高齢者福祉相談(保内)</small>
4 火		20 木	よちよち教室(八幡浜) <small>心配ごと相談(社協)</small>
5 水	すくすく教室(保内) <small>高齢者福祉相談(保内)</small>	21 金	第14回大学女子学生ソフトボール大会(~23日) 窓口業務延長(~18:30) [八幡浜庁舎] <small>行政相談(保内)、法律相談(商工会議所)</small>
6 木	八幡浜市子ども議会 びよんびよん教室(八幡浜) <small>心配ごと相談(社協)</small>	22 土	美の饗宴一展示解説 お魚ふれあい教室 アンコール子ども映画会
7 金	窓口業務延長(~18:30) [八幡浜庁舎] <small>社保年金相談(商工会議所)</small>	23 日	旧白石和太郎洋館一般公開 諏訪崎自然観察会(Tel.24-4961) カローリング大会 みなと日曜日 & 24時間テレビ協賛チャリティーイベント <small>当番医: 急患(内科)、みかん(小児科)</small>
8 土	美の饗宴一記念講演 やわたはま八日市 山本隆弘氏とパナソニック・パンサーズが教える夢の中学生バレーボール教室 教育講演会	24 月	窓口業務延長(~18:30) [保内庁舎]
9 日	日土小学校校舎見学会 八幡浜港拓 梅之堂三尊仏・旧白石和太郎洋館一般公開 <small>当番医: 急患(内科・小児科)</small>	25 火	
10 月	窓口業務延長(~18:30) [保内庁舎] <small>心配ごと相談(社協保内)</small>	26 水	のびのび教室(保内) <small>高齢者福祉相談(保内)</small>
11 火	<small>金融相談(商工会議所)、 よろず支援相談(商工会議所)</small>	27 木	3歳児健診(八幡浜) <small>法律相談(社協)</small>
12 水	てやてやウェブ ダンスコンテスト <small>高齢者福祉相談(保内)</small>	28 金	認知症何でも相談室 お酒と心の悩み相談 マイナンバー制度セミナー 窓口業務延長(~18:30) [八幡浜庁舎] <small>社保年金相談(商工会議所)</small>
13 木	八幡浜湾おさんぽクルージング~お盆特別便~(~14日) <small>行政相談(八幡浜)</small>	29 土	
14 金	五反田の柱祭 お酒の問題に悩む方々のつどい 窓口業務延長(~18:30) [八幡浜庁舎]	30 日	八幡浜市防災訓練 <small>当番医: 急患(内科)、亀井(小児科)</small>
15 土	八幡浜みなと花火大会 TEYATEYA 快進撃コンサート 梅之堂三尊仏一般公開	31 月	市県民税2期・国民健康保険税2期・後期高齢者医療保険料2期・介護保険料2期の納期限 窓口業務延長(~18:30) [保内庁舎]
16 日	<small>当番医: 急患(内科)、ごうお(小児科)</small>	1 火	

9月

市民の動き

6月末現在



人口・36,199人(-50)
男・16,922人(-26)
女・19,277人(-24)



世帯・16,666世帯(-7)



出生・13人(-4)
男・7人(-1)
女・6人(-3)



死亡・37人(-17)
男・19人(-3)
女・18人(-14)

(前月比)

※広報7月号の市民の動き(5月末現在)に誤りがありました。お詫びして訂正させていただきます。

正「人口・36,249人 男・16,948人 女・19,301人 世帯・16,673世帯 出生・54人 男・22人 女・32人」
誤「人口・36,253人 男・16,950人 女・19,303人 世帯・16,676世帯 出生・50人 男・20人 女・30人」

有料広告

ちやんと、えひめ。
しつかり、みかんいよかん。

JAにしうわ 特産センター フリーダイヤル 0120-478-186

季節限定

全国発送承ります

JAにしうわ 特産センター フリーダイヤル 0120-478-186

人生のリスタートをサポートします

村上勝也法律事務所

借金、夫婦・男女問題、交通事故、相続などご相談下さい。

◆相談料(30分ごと) ※土・平日夕方のご相談は応相談

個人的なご相談 3,000円 事業者のご相談 6,000円

弁護士費用の分割払いも可能です。借金・交通事故は初回30分 無料

まずはお電話下さい。☎0893-57-6266

大洲市中村231愛媛舗道ビル2階 <http://www.murakami-law.net>

子育てがんばれ！
パパママ苦楽部

■松栢

たにもと
谷本 優子 さんの巻

長女 さくら ちゃん(七 歳)
次女 七海 ちゃん(五 歳)
三女 雫 ちゃん(三 歳)
四女 翠 月 ちゃん(二ヵ月)

■五

月の末に四女の翠月が生まれ、女だらけの六人家族に。毎日がにぎやかです。おしやれ大好き、負けず嫌いの長女さくら。腹筋にハマって暇があれば自己流の腹筋に励んでいます。

お調子者で愛想のいい次女七海。保育所のよもぎもち作りで、エプロンをつける際、楽しみのあまり、洋服を脱ぎ捨て、パンツにエプロンという姿になってしまう天然っぷりもちらほら。

つい最近まで、末娘で甘やかされていた三女の雫。妹ができてお姉ちゃんになったことで、自信がついてきたようです。四人目が生まれたことにより、上の子たちの成長が今まで以上にみとれます。家族という小さな社会の中で、相手をいたわること、助け合うこと、我慢することや皆で楽しむことなどを感じとり、学校や保育所という少し大きな社会での生活に



生かしていつてもらいたいです。私自身も、四人の子どもの母親になりましたが、まだまだ未熟です。ささいなことでもイライラしたり、優しくしようと思ってもなかなかできなかったり、子どもとの相手と家事、仕事の両立ができなかったりと悩みはつきません。互いの両親の助けや主人の協力、友達からの励ましを受け、少しずつ成長しているのではないかと思います。

私は、七人兄弟でなおかつ、両親、祖母、曾祖母と、幼少期を十一人家族で過ごしました。大人になった今、両親の偉大さと感謝の気持ちを改めて感じます。娘たちが大人になり、母親になったとき、娘たちにとって自慢できるような母親になれるように頑張りたいと思います。毎日違う顔を見せてくれる子どもたち。見逃すことのないように会話し、触れ合い、見守っていかうと思えます。



広瀬

写真右 ひだ こう や 飛 弾 昂 哉 くん (4 歳)

写真左 亮 太 くん (2 歳)

父・俊之さん、母・貴代さんからのメッセージ

これからもマイペースで、2人仲良く元気に大きくなってね♥



有料広告

くじらグループ 将来の自立を目標に、個性を尊重したサポートを実施

「できる」を伸ばすおてつだい！

- 放課後等デイサービス
- 保育所等訪問支援
- 日中一時支援

くれぼす
放課後等デイサービス
<http://craypas.kujira.biz/>

〒796-8010 八幡浜市五反田1番耕地106番地4階 0894(22)5760

乗務員はヘルパー2級有資格者です。安心してご利用ください！

atongroup

アトムタクシー(株)

八幡浜市産業通10番11号 電話(0894)22-0033

南予地域で働く皆さんの味方です。

なんでも労働相談ダイヤル・無料

いこうよ 連合に つなごろう NIPPON 連合

0120-154-052 <http://rengo-ehime.jp>

☎相談: rengo-ehime-nanyo@coral.plala.or.jp

労働問題等でお困りの方は南予地協まで

連合愛媛南予地域協議会 秘密厳守

宇和島市中央町2丁目4番10号
TEL 0895-28-6679 FAX 0895-28-6689

「ご納得」頂けるご葬儀を提案致します。

『見学会 & 事前相談会』毎月好評開催！

8月21日(金) 10時15分より ◎参加無料
〈エンディングノート進呈！〉 全体説明会 ◎予約不要

寝台車 24時間 365日 対応

完備

そう くら かん 想 空 感

エミリアホール 八幡浜市向灘2897-3

株式会社 ペガサス・フレンディ
☎0894-35-6325