

やわたはま

～過去に学び ^{いま}現在を見つめ 共に創ろう 輝く未来～



11/10 みなとで開催されたやわたはま産業まつりにて、八幡浜出身のシンガーソングライター「Kaco」さんが凱旋ライブを行いました。（産業まつりの様子はP27）

◎【フォト】八幡浜の秋祭り

◎年末年始のお知らせ



伝統を受け継ぐ
保内三島神社秋祭り







秋を彩る 八幡浜みなと祭





市役所の年末年始のお休みは

12月28日(土)～1月5日(日)です

年末年始の手続きは、

12月27日(金)までにお済ませください。



■ 届出について

出生届・婚姻届等については、休みの間でも市役所八幡浜庁舎地下専用受付にて宿日直の職員が受け付けします。

■ 上下水道の補修について

急なご用の場合は、休日・夜間でも対応しますので、市役所水道課(☎22-3111 内線2269)までご連絡ください。

■ し尿のくみ取りについて

年内のくみ取りの申込期限は、12月13日(金)までです。12月28日(土)から1月5日(日)までは休みます。

- ・安全衛生社 ☎22-1100
- ・長田衛生社 ☎22-1931
- ・井上衛生社 ☎36-1250

■ ごみ収集について

一般ごみ収集 1月1日(水)～1月3日(金)は休みです。

※詳しくは、ごみ出しカレンダーをご確認ください。

粗大ごみ収集 年内は12月27日(金)までです。
(予約制) 年明けは1月6日(月)からです。

八幡浜南環境センター(双岩)への直接持ち込み

年内は12月31日(火)の正午までです。なお、

28日(土)は午前11時30分まで、29日(日)は休みです。(30日(月)は通常どおり)

年明けは1月4日(土)からです。

※多量のごみを持ち込まれる際は、事前に八幡浜南環境センター(☎23-0053)までご連絡ください。



■ 年末年始は、次の駐車場を無料開放します

帰省した方などの駐車場として、終日ご利用いただけます。

12月28日(土)～1月5日(日)

- ・市役所八幡浜庁舎
- ・市役所保内庁舎
- ・市立病院職員駐車場(西側)の一部
- ・保健センター
- ・中央公民館
- ・新川駐車場(※)
- ・南予地方局八幡浜支局(※)
- ・養護老人ホーム湯島の里シヨートステイ駐車場

※新川駐車場の無料開放は12月29日(日)～1月3日(金)です。

※南予地方局八幡浜支局は、駐車可能な時間が限られています(午前9時～午後9時)のでご注意ください。(工事のため西側のみ出入り可)

帰省したときに便利だね♪



12月28日(土)～1月5日(日)まで休みです

八幡浜市役所 市立八幡浜総合病院 保健センター

12月29日(日)～1月3日(金)まで休みです

八幡浜市文化会館(ゆめみかん) ※ゆめみかんは、1月3日(金)成人式のみ行います。

市民図書館 保内図書館
中央公民館 中央公民館保内別館
スポーツセンター みなと交流館

■市内病院の年末診療予定表

○・・・診療する ×・・・診療しない

内科系

| 病院名 | 29日(日) | 30日(月) | 31日(火) | 診療始め |
|-----------------------|--------|--------|--------|------|
| 真網代くじらリハビリテーション病院 | × | ○ | ○ | 1月4日 |
| 広瀬病院 | × | ○ | 午前のみ | |
| 三瀬医院 | × | × | × | |
| 宇都宮病院 | × | × | × | |
| チヨダクリニック | × | × | × | |
| 穴井診療所 | × | × | × | |
| 真網代診療所 | × | × | × | |
| 川上診療所 | × | × | × | |
| 中野医院 | × | 午前のみ | × | |
| 鎌田内科・消化器科 クリニック | × | × | × | |
| 加藤内科 | × | × | × | 1月4日 |
| 谷池内科・胃腸科 | × | × | × | |
| 宝道医院 | × | × | × | |
| 浅田内科医院 | × | × | × | |
| こくぶ内科クリニック | × | × | × | |
| ひらやま内科・呼吸器 内科クリニック | × | × | × | |
| 旭町内科クリニック | × | × | × | |
| 大島診療所 | × | × | × | |
| 二宮医院 | × | 午前のみ | × | |
| 永松内科医院 | × | × | × | |

小児科

| 病院名 | 29日(日) | 30日(月) | 31日(火) | 診療始め |
|-------------|--------|--------|---------------|------|
| 守口小児科 | × | × | × | 1月4日 |
| みかんこどもクリニック | × | ○ | ○ (小児救急当番) | 1月6日 |
| 喜須来診療所 | 午前のみ | × | × | 1月4日 |
| 川之石診療所 | × | 午前のみ | × | |

外科系

| 病院名 | 29日(日) | 30日(月) | 31日(火) | 診療始め |
|-----------|--------|--------|--------|------|
| 広瀬病院 | × | ○ | 午前のみ | 1月4日 |
| 三瀬医院 | × | × | × | |
| 宇都宮病院 | × | × | × | |
| 矢野脳神経外科医院 | × | × | × | |
| にしむら整形外科 | × | × | × | |
| 柳田脳神経外科 | × | × | × | 1月6日 |
| 清水医院 | × | 午前のみ | × | |
| 坪内整形外科医院 | × | × | × | 1月4日 |

泌尿器科

| 病院名 | 29日(日) | 30日(月) | 31日(火) | 診療始め |
|---------|--------|--------|--------|------|
| なかの泌尿器科 | × | × | × | 1月4日 |

皮膚科

| 病院名 | 29日(日) | 30日(月) | 31日(火) | 診療始め |
|----------|--------|--------|--------|------|
| 谷池内科・胃腸科 | × | × | × | 1月4日 |

耳鼻科

| 病院名 | 29日(日) | 30日(月) | 31日(火) | 診療始め |
|-----------|--------|--------|--------|------|
| 菊池医院 | × | 午前のみ | × | 1月4日 |
| 町田耳鼻咽喉科医院 | × | × | × | |

眼科

| 病院名 | 29日(日) | 30日(月) | 31日(火) | 診療始め |
|-------------|--------|---------|--------|------|
| よりみつ眼科 | × | × | × | 1月4日 |
| 本田眼科医院 | × | 16:30まで | × | |
| にしわき眼科クリニック | × | × | × | |

産婦人科

| 病院名 | 29日(日) | 30日(月) | 31日(火) | 診療始め |
|----------|--------|--------|--------|------|
| 宇都宮病院 | × | × | × | 1月4日 |
| 小泉産婦人科医院 | × | 午前のみ | × | 1月6日 |

精神科

| 病院名 | 29日(日) | 30日(月) | 31日(火) | 診療始め |
|----------|--------|--------|--------|------|
| くじらクリニック | × | × | × | 1月6日 |
| 双岩病院 | × | × | × | |

今年も八幡浜で開催！

T-FIVE CUP 2019 四国大会



バレーボールの魅力と成長にあった正しいノウハウをもっと多くの子供たちに伝えたい。バレーボールの裾野を広げたい、そして、2020年に開催される東京オリンピック以降の次世代オリンピックを目指す子供たちを育成していきたいという山本隆弘さんの熱い思いから、昨年に引き続き、四国大会が八幡浜市で開催されます。

大会当日は、メインアリーナにおいて小学生のバレーボール大会が開催されるほか、会場内にて講習会など多彩なイベントも企画しております。ぜひ、ご来場ください！

- 日 時 12月7日(土) 8:30～
12月8日(日) 10:00～
- 場 所 スポーツセンター

■問い合わせ 市役所生涯学習課 ☎22-3111 内線2365
大会ホームページ:<https://t5-inc.com/t-five-cup/>



やわたはま銀座バスケット 休日子どもクラブ&イベントのご案内

やわたはま銀座バスケット
公式HPはこちら 

八幡浜市では、地域・企業・行政が連携して子育てをサポートするための「やわたはま銀座バスケット」事業を実施しています。12月の休日子どもクラブ開所日&イベントのご案内です。



【休日子どもクラブ】

- 日 時：12月21日(土) 8:00～18:00(最長19:00)
 - 場 所：八幡浜銀座商店街 ESPOIR ビル
(ブティック VIVA 横)
 - 内 容：小学生の子どもをお預かりし、八幡浜ならではの社会教育プログラムに参加できます。
 - 今月のプログラム
「NEC わくわくプログラミング教室」
 - 対 象：市内在住または保護者が市内で勤務している小学生
 - 費 用：1,000円(初回利用の方は登録料1,000円が必要です。18時以降は別途延長料金が必要です。)
- ※利用の際には、申し込みが必要です。
- 申し込み：オレンジベイフーズ(株) ☎36-1338

りぼーんでー

【Re 本 Day のご案内】

子どもも大人も楽しめる「絵本」がテーマのリサイクルブックカフェ『Re 本 Day』を開催します。

絵本を中心にご自宅で不要になった本をお預かりし、必要な方へ譲渡します。

- 日 時：12月8日(日) 10:00～14:00
- 場 所：八幡浜銀座商店街 ESPOIR ビル
(ブティック VIVA 横)
- 対 象 / 利用料：誰でもOK / 無料
- 利用方法
 - *絵本等不要になった本を持ち込む
 - *気になる本を読む / 持ち帰る
 - *休憩スペースとして使う(飲食OK。キッズスペース、授乳・おむつ替えコーナー有)

■申し込み・問い合わせ 市役所子育て支援課 ☎22-3111 内線1168



第2回 **ダルメイン**
世界マーマレードアワード&フェスティバル
日本大会

一緒にマーマレード大会を盛り上げてみませんか？

地域イベント大募集！

当実行委員会では、令和2年5月に開催される第2回ダルメイン世界マーマレードアワード&フェスティバル日本大会に向けて、『**マーマレードのまち八幡浜**』として大会をより魅力のある、地域に根差したものとするため、マーマレードウィーク(令和2年5月10日～17日)期間中に行われる、市民のみなさんが自ら企画・実施する大会を盛り上げるためのイベントに対し、一定の支援を行います。みなさんのアイデアと実行力で大会と一緒に盛り上げてみませんか？楽しい企画をお待ちしています！

■提案できる人

- ・八幡浜市内で活動する地域づくり事業を実施する団体、文化スポーツ団体、コミュニティ団体、産業経済団体 等
- ・その他会長が適当と認めるもの

■提案の条件

- ・市内外から多数の集客が見込まれ、かつ、地域経済の活性化に寄与すると認められるもの
- ・大会のPRや課題解決につながるもの
- ・各自で企画から運営まで行えるもの

■支援内容

実施に要した経費から収入を差し引いた分を支援金として交付します。(上限10万円)
※公益性が極めて高いと認められる場合は、この限りではありません。

■提案方法

12月27日(金)までに企画提案書に必要書類を添えて、下記問合せ先に提出してください。

※募集期間を延長しました。

【イベント実施の流れ】 青：提案者、白：事務局



※11月29日以降に提出のあったものについては、別途選定を行います。

■問い合わせ 市役所農林課 世界マーマレード大会推進室

☎22-3117 (係直通) ✉marmalade@city.yawatahama.ehime.jp

目指せ金賞！

マーマレード作り教室参加者募集



第2回「ダルメイン世界マーマレードアワード&フェスティバル日本大会」の出品募集(2/17～3/31)に先がけて、英国大会のプロの部で2017年・2018年・2019年と3年連続金賞を受賞された國分美由紀さんを講師に迎え、「柚子」を使った教室を開催します。

本場イギリスで最高評価を得た知識と技術を学べるまたとない機会です！旬の柚を使ったマーマレードを作りたい方。大会で金賞を狙いたい方。どなたでも参加可能ですので、本格的なマーマレード作りにチャレンジしてみませんか。



■講師

國分 美由紀 さん

ダルメイン世界マーマレードアワード&フェスティバル日本大会実行委員。

世界マーマレードアワード(英国大会)において「ライム&ゆず」マーマレードが2017年・2018年・2019年と3年連続金賞受賞。

また、日本大会開催決定を祝って作られた「ゆず&桜」マーマレードが2018年に、「ライム」マーマレードが2019年に金賞受賞。

- 日時 12月20日(金)
【午前の部】9時～
【午後の部】14時～
- 場所 水産物地方卸売市場 2階調理室
- 参加費 1,000円
- 定員 各回 30人
- 申込期限 12月13日(金)
- 準備物 エプロン、三角巾
- 申し込み・問い合わせ
市役所農林課 世界マーマレード大会推進室
☎22-3117 (係直通)

ニューイヤー ティーパーティー 2020



市内外の外国人の方と、市民（国際交流協会会員）との交流を深めるため、ニューイヤーティーパーティー 2020 を開催します。
どなたでもご参加いただけますので、希望される方は、お申し込みください。



外国人の方で可能な方は、母国のお菓子などを持ってきていただけたら嬉しいです！
海外の文化を教えてください♪

マーメイドの試食コーナー
もあります!!



- 日 時 1月11日（土） 15:00～17:00
- 場 所 みなとと みなと交流館
- 参加費 国際交流協会会員 500円
一般 1,000円
（高校生以下半額、外国人無料）
- 内 容 飲食やアトラクションを通じて
外国人と市民との交流を図ります。
- 申込期限 1月10日（金）
- 申し込み・問い合わせ

八幡浜市国際交流協会事務局
（市役所政策推進課内）
☎ 22-3111
内線 1341



スマホで特定健診・がん検診等の予約ができます

八幡浜市では受診勧奨モデル事業として、令和元年度よりWEB及びLINEを利用した特定健診・がん検診等の予約を受付しております。

八幡浜市が実施する特定健診・がん検診等（集団健診）のご予約が、スマホで24時間受付可能です。

こちらのQRコードからお申込みできます。

【八幡浜市健診予約システムWEBサイト】

※QRコードは年度ごとに変更されます



【LINEの友だち登録はこちらから】



なお、今後の健診日程等は八幡浜市が発行している【健康づくりカレンダー】、【広報やわたはま】等でも確認できます。

■問い合わせ

- | | | |
|------------------|-------------------|-----------|
| ・ 国保特定健診 | 市役所市民課国保係 | ☎ 22-3133 |
| ・ 後期高齢者医療健診 | 市役所市民課後期高齢者医療・年金係 | ☎ 21-0400 |
| ・ 検査内容・がん検診・健康相談 | 保健センター成人保健係 | ☎ 24-6626 |

募集期間 2019年12月2日(月)～2020年1月6日(月)

有料広告の広告主募集

2020年度の市のホームページ等に掲載する有料広告の広告主を募集します。

広告媒体により募集方法等が異なりますので、詳細は市のホームページをご覧ください、各担当課までお問い合わせください。

※図はイメージです。



(ホームページ)



(広報やわたはま)



(一般封筒)

(納税通知書用封筒)

| 種類 | 掲載場所 | 規格 | 枠数 | 1枠の掲載料 (消費税含む) | 問い合わせ 担当課 |
|-------------------------------|----------------------------|---------------------------------|----------|--|--------------------|
| ホームページ (バナー広告) | トップページ下部 (フローティングバナー広告) | 縦 70 π ケル 横 170 π ケル | 5枠 程度 | 月額 10,000円 | 総務課 (内線 1332) |
| 広報 「やわたはま」 (月18,300部発行) | 裏表紙の下段 (カラー刷り) | 縦 4.5cm 横 8.6cm | 4枠 | 月額 20,000円 | 政策推進課 (内線 1337) |
| | 表紙、裏表紙以外の 下段 (2色刷り) | 縦 4.5cm 横 8.6cm | 4枠 | 月額 10,000円 | |
| 一般封筒 (各課共通) | 表面右下部 (長形3号封筒) | 縦 4.0cm 横 6.0cm | 2枠 | 55,000円 (1年間約 57,000枚) | 会計課 (内線 1103) |
| | 表面下部 (角形2号封筒) | 縦 6.8cm 横 6.8cm | 3枠 | 40,000円 (1年間約 22,000枚) | |
| 納税通知書用 封筒 | 裏面下部 長形3号封筒(窓付き) | 縦 5.0cm 横 6.0cm | 3枠 | 30,000円 (1年間約 47,000枚) | 税務課 (内線 1209) |
| 市職員用 給与明細書 | 給与明細書の 表面 | 縦 5.0cm 横 9.0cm | 4枠 | 30,000円 (1年間14回発行) (延べ約 15,800部) | 総務課 (内線 1326) |

※一部変更する可能性があります。

■ お問い合わせ 市役所政策推進課 行政改革推進係 ☎ 22-3111 内線1344

市営住宅 入居者 募集!!

市営住宅の募集を行います。入居は右記の入居基準に該当している方となります。申込書受付後に抽選順位を決め、下記の空き部屋一覧から入居希望の居室を選び修繕を行います。

■申込書配布及び受付期間 12月9日(月)～25日(水)

■抽 選 日 時 1月17日(金) 9:30～

■入 居 所 得 基 準

世帯全員の所得合計(平成30年所得)

— 一般

月額15万8千円以下

高齢者・障害者などの同居者がいる世帯

月額21万4千円以下

■入居基準

現に住宅に困窮している者、税金の滞納の無い者、収入が公営住宅法で定められている基準以内の者、申込者(その同居者、同居しようとする親族含む)が暴力団でないこと等

※修繕は、月3～4件を予定し、入居までに約3ヶ月程度かかります。

※家賃は所得に応じた額になります。

※入居予定者の登録有効期間は、次回申込み日の前日となります。有効期間内に順番が回ってこない場合は、再度申請をしていただく必要があります。

※応募のない部屋は、1月20日より随時募集を受け付けます。

「募集空き部屋一覧」

元年度1月募集

11/15現在

| 団地名 | 棟 | 住 所 | 一般階層の家賃 | 建設年度 | 階層 | 部屋 | 単身者 | 風呂の有無 | 空部屋 | |
|-------|---|----------------|---------------|---------------|------|------|------|-------|-----|-----|
| 江戸岡 | 1 | 八幡浜市江戸岡一丁目2-19 | 22,400～33,300 | H3 | 4階建 | 3DK | × | ○ | 1 | |
| 白 浜 | 1 | 八幡浜市向灘385-4 | 21,700～32,300 | H16 | 4階建 | 2DK | × | ○ | 1 | |
| 緑ヶ丘 | 1 | 八幡浜市大平2-946-1 | 22,900～34,100 | H6 | 4階建 | 3LDK | × | ○ | 3 | |
| | 2 | | 23,200～34,500 | H7 | 4階建 | 3LDK | × | ○ | 2 | |
| | 3 | | 八幡浜市大平2-985-3 | 26,800～39,800 | H8 | 4階建 | 3LDK | × | ○ | 1 |
| 入 寺 | 1 | 八幡浜市松柏丙272 | 10,300～15,400 | S46 | 5階建 | 3DK | ○ | × | 7 | |
| | 2 | | 10,500～15,600 | S47 | 5階建 | 3DK | ○ | × | 7 | |
| 木多町 | 1 | 八幡浜市松柏甲54-2 | 19,700～29,400 | S59 | 5階建 | 3DK | × | × | 3 | |
| | 2 | | 20,300～30,300 | S60 | 5階建 | 3DK | × | × | 1 | |
| | 3 | | 19,700～30,800 | S62 | 5階建 | 3DK | × | × | 2 | |
| | 4 | | 20,400～30,400 | S61 | 5階建 | 3DK | × | × | 5 | |
| | 5 | | 14,500～22,000 | S51・52 | 5階建 | 3DK | × | × | 15 | |
| 新開町 | 1 | 八幡浜市郷2-7-2 | 16,900～25,200 | S55 | 5階建 | 3DK | × | × | 6 | |
| | 2 | | 18,000～26,900 | S56 | 5階建 | 3DK | × | × | 2 | |
| | 3 | | 18,200～27,900 | S58 | 5階建 | 3DK | × | × | 6 | |
| | 4 | | 17,200～25,600 | S57 | 5階建 | 3DK | × | × | 5 | |
| 大谷口第2 | 1 | 八幡浜市大谷口2-1-31 | 16,300～24,200 | S53 | 4階建 | 3DK | × | ○ | 2 | |
| 大谷口第3 | 1 | 八幡浜市大谷口2-1-29 | 16,500～24,600 | S54 | 4階建 | 3DK | × | ○ | 2 | |
| 広 瀬 | 1 | 八幡浜市広瀬三丁目4-20 | 19,700～29,300 | H12 | 3階建 | 1LDK | × | ○ | 1 | |
| 徳雲坊 | 1 | 八幡浜市松柏乙3 | 20,000～29,900 | H2 | 木造2階 | 3DK | × | ○ | 1 | |
| | 3 | | 19,300～28,800 | H2 | 木造2階 | 3DK | × | ○ | 2 | |
| 湯 島 | 1 | 八幡浜市五反田1-881-2 | 12,800～19,400 | S49・50 | 5階建 | 3DK | × | × | 9 | |
| 若 山 | 1 | 八幡浜市若山2-38-5 | 16,700～24,900 | S56 | 4階建 | 3DK | × | × | 2 | |
| 須 川 | 1 | 八幡浜市須川86-1 | 7,200～10,700 | S48 | 3階建 | 3DK | ○ | × | 1 | |
| | 4 | | 17,500～26,000 | H9 | 4階建 | 3LDK | × | ○ | 1 | |
| 川久保 | 1 | 保内町宮内1-66 | 8,200～12,200 | S49 | 5階建 | 3DK | ○ | × | 9 | |
| 要 田 | 1 | 保内町宮内1-659-12 | 8,700～13,000 | S50 | 4階建 | 3DK | × | × | 5 | |
| 大 竹 | 3 | 保内町宮内1-439-1 | 8,800～13,100 | S50 | 4階建 | 3DK | × | × | 6 | |
| 江ノ口 | 1 | 保内町川之石1-8-2 | 13,900～20,600 | S58 | 5階建 | 3LDK | × | ○ | 4 | |
| | 2 | | 13,900～20,600 | S58 | 5階建 | 3LDK | × | ○ | 4 | |
| | 4 | 保内町川之石1-16 | 15,800～23,600 | H2 | 4階建 | 3DK | × | ○ | 1 | |
| 西之河内 | 1 | 保内町宮内4-59 | 13,800～20,600 | S60 | 5階建 | 3DK | × | ○ | 2 | |
| | 2 | | 14,200～21,200 | S61 | 3階建 | 3DK | × | ○ | 1 | |
| 喜木町 | 2 | 保内町喜木2-74-1 | 14,600～21,800 | S63 | 3階建 | 3DK | × | ○ | 1 | |
| 本町第2 | 1 | 保内町川之石3-298-5 | 16,100～23,900 | H5 | 4階建 | 3DK | × | ○ | 1 | |
| | | | | | | | | | 合計 | 122 |

※風呂無の団地は今年度より風呂を設置します。これにより家賃に700円～1,000円の加算となります。

※空室状況は11/15の状況となります。詳しくは市役所財政課住宅係にご確認ください。

■問い合わせ 市役所財政課 住宅係(八幡浜庁舎4階) ☎22-3111 内線1436・1437・1439

- 受付期間
12月2日(月)～27日(金)
(8:30～17:15、土日、祝日除く)
- 試験日
1月25日(土)

| 試験区分 | 採用予定人数 |
|------|--------|
| 看護師 | 3名程度 |
| 薬剤師 | 1名程度 |

※「1名程度」の場合は、結果として採用がない場合もあります。
※詳しくはホームページをご覧ください。

修学資金貸与制度のご案内

平成31年4月1日から貸与金額を増額しました。

申請時の学年により、貸与額を現行5万円から **8万円～10万円**へ増額しました。

※ただし、5年一貫高校の学生(1年生～3年生)は現行のままです。

※貸与額は、申請時の学年により異なります。

■概要

年 額：60万円～120万円

対象者：看護師等の養成施設に在学中の方

※詳しくはホームページをご覧ください。

■申し込み・問い合わせ 市立病院事務局企画係 ☎22-3211 内線3104

「つなぐ・つながる」～八幡浜市いじめ対策委員会～

その一『ひびき集会』
七月上旬に参観日を兼ねて実施されるこの集会では、六年生による「子ども神楽」と保存会による「川名津神楽」が上演されます。ちなみに、今年の「子ども神楽」の演目は、『飛出舞(とびでまゐ)』、『保存会による「川名津神楽」は、『山の内(やまのうち)・羅刹(らせつ)』でした。また、会場に

川上町に伝わる伝統芸能「川名津神楽」は、県指定無形民俗文化財に指定されており、毎年四月の天満神社春季大祭の宵祭りでも奉納されています。本校では、「地域の伝統や文化の継承に力を注ぐ人々の思い」を受け、毎年、六年生が総合的な学習の時間に「子ども神楽」として学び、受け継ぐ活動に取り組んでいます。五月から毎週火曜日に、『川名津神楽保存会』の方を講師にお招きして神楽練習を行っています。ほぼマンツーマンで神楽の舞や太鼓・笛等の演奏を指導していただきます。そして、練習の成果を様々な場で発信しています。その取組を紹介します。

は、神楽で使う貴重なお面などの道具も展示され、実際に着けてみたり持ってみたりしながら児童全員で鑑賞しました。さらに、今年で十六年目となったひびき集会は、児童にとって、地域の伝統文化(芸能)に触れる楽しさと、六年生になったら自分たちも受け継ぐという意欲を高めてくれる大事な学校行事になっています。

その二『川上地区敬老会』
九月には、公民館主催の敬老会において、「子ども神楽」を上演します。川上地区の大勢の二年寄りの方々に、地域の伝統文化(芸能)を受け継ぐ姿を披露し、毎年拍手喝采を浴びます。

その三『公民館まつり』
二月に行われる公民館まつりの芸能発表会に参加し、地域の活性化を願って「子ども神楽」を上演します。

その四『春季大祭(柱松)での奉納』
四月の春季大祭では、宵祭り

「地域の宝を受け継ぐ(川名津神楽の継承)」川上小学校

の中で、「子ども神楽」を奉納します。なお、六年生は卒業して中学一年生になっています。

このようにして、一年間を通じての『川名津神楽保存会』の皆さんとの関わりの中で、また、地域の皆さんの前での発表を通して、児童に、自分たちが地域の宝である「川名津神楽」を継承していくのだという気持ちが培われていくのです。





■カレンダーをリニューアルしました！このページを取り外して、月の予定表としてご利用ください！

| 水 | 木 | 金 | 土 |
|--|---|--|--|
| 4 すくすく教室(保内) | 5 ぴよんぴよん教室(八幡浜) | 6 窓口延長～18:30(八幡浜) 相談 社保年金相談(商工会議所) | 7 あいうえおはなし会 T-FIVE CUP(~8日) |
| 11 お酒の問題に悩む方々のつどい 1歳6ヵ月児健診(保内) | 12 よちよち教室(八幡浜) | 13 窓口延長～18:30(八幡浜) 相談 法律相談(商工会議所) | 14 あいうえおはなし会「クリスマスおはなし会」 クリスマスオレンジフェスティバル アンコール子ども映画会 |
| 18 お酒と心の悩み相談 ゆめいろぼけっとクリスマスおはなし会 のびのび教室(保内) | 19 3歳児健診(八幡浜) | 20 窓口延長～18:30(八幡浜) 相談 行政相談(保内) | 21 あいうえおはなし会 休日子どもクラブ (NECわくわくプログラミング教室) |
| 25 | 26 相談 社保年金相談(商工会議所) | 27 市役所仕事納め 窓口延長～18:30(八幡浜) | 28 あいうえおはなし会 |
| 1/1 元旦 当番医 亀井小児科(大洲)※ (小児) ☎0893-24-3757 | 2 当番医 一次救急休日・夜間診療所 (小児) ☎24-1199 | 休日・夜間の小児救急の 電話相談は ☎#8000または ☎089-913-2777 平日 19:00～翌朝8:00 土 13:00～ 日・祝日 8:00～ | 防災行政無線が 聞き取れなかった ときは ■八幡浜地区 ☎22-5991 ■保内地区 ☎36-2463 |



一次救急休日・夜間診療所 (☎24-1199)

診療時間 平日(月～土) 20:00～23:00
 休日(日・祝) 9:00～18:00

※12月12日(木) 宇都宮病院(白浜通)
 の当番医は、 ☎22-0163

診療所は、応急的な処置を中心とした一次救急診療所です。診療時間外については、「かかりつけ医」にご相談ください。
 ■受診の際には、健康保険証をお持ちください。
 ■当番医は内科医のみです。外科等の患者さんについては、他の医療機関を紹介します。
 ■小児科の当番医については、カレンダーをご覧ください。(診療時間9:00～18:00) ※は17:00まで

有料
 広告

宇都宮病院 介護スタッフ募集！正社員・パートどちらも歓迎！

勤務時間等
 応相談

仕事 食事・入浴介助等お世話全般
給与 191,000円～224,000円
 その他手当あり
勤務時間 日勤8:30～17:30
 夜勤17:00～9:00

男性も多数
 活躍中です！



未経験歓迎！資格不問！
 ・研修あり
 ・資格取得補助あり
 ・キャリアアップできる！

詳しくはHPへ→ 宇都宮病院 八幡浜

まずはお気軽にお問い合わせください。相談・見学もできます。TEL:0894-22-0163 Email:info@utsunomiya-hosp.com

八幡浜
市民カレンダー
2019

12月

無料相談案内

詳細は各相談所へお問い合わせください。

市役所(☎22-3111)

- 行政相談
12/12(木)13:30～15:30
八幡浜庁舎2階生活相談コーナー
12/20(金)13:30～16:00
保内庁舎1階住民相談室
- 人権相談
12/5(木)13:30～16:00
保内庁舎1階住民相談室
- 不動産相談
12/18(水)10:00～16:00
八幡浜庁舎401会議室
- 心身障害者(児)相談
12/18(水)13:00～14:00
八幡浜市保健福祉総合センター

商工会議所(☎22-3411)

一般研修室

- よろず支援相談※要予約
12/10(火)10:30～17:00
- 働き方改革
12/11(水)13:30～15:30
- 法律相談※要予約
12/13(金)13:30～16:00

青年部研修室

- 年金相談
※要予約(☎0895-22-5569)
12/6(金)、26(木)10:00～15:30

社会福祉協議会(☎23-2940)

- 心配ごと相談
12/5(木)、19(木)13:30～16:00
社会福祉協議会
12/10(火)13:30～16:00
社会福祉協議会保内支所
- 法律相談※要予約
12/12(木)13:30～16:00
社会福祉協議会
- 相続相談※要予約
12/2(月)13:30～16:00
社会福祉協議会

(全て12:00～13:00は除きます)

| 日 | 月 | 火 |
|--|--|---|
| 1 保内ふれあい市 ゆめみかんイルミネーション点灯式 当番医 大洲ななほし(大洲)※ (小児) ☎0893-25-7710 | 2 市立保育所入園児募集(～13日) 国民健康保険税5期・ 後期高齢者医療保険料5期・ 介護保険料5期の納期限 窓口延長～18:30(保内) 相談 相続相談(社協) | 3 |
| 8 やわたはま八日市・Re本Day 千住真理子ヴァイオリン・リサイタル 梅之堂三尊仏・ 旧白石和太郎洋館一般公開 当番医 一次救急休日・夜間診療所 (小児) ☎24-1199 | 9 窓口延長～18:30(保内) | 10 相談 心配ごと相談(社協保内) よろず支援相談(商工会議所) |
| 15 当番医 山下小児科(西予)※ (小児) ☎0894-62-6801 | 16 窓口延長～18:30(保内) | 17 家族介護教室 |
| 22 親子クリスマスケーキ作り(ひとり親家庭対象) みかんの花マルシェ 旧白石和太郎洋館一般公開 諏訪崎自然保護観察会(☎24-4961) 当番医 ごとう小児科(大洲)※ (小児) ☎0893-23-0510 | 23 平成の天皇誕生日 窓口延長～18:30(保内) 相談 認知症何でも相談 | 24 |
| 29 日土小見学会 当番医 一次救急休日・夜間診療所 (小児) ☎24-1199 | 30 当番医 ごうお小児科(大洲)※ (小児) ☎0893-24-3936 | 31 当番医 みかんこどもクリニック(白浜通) (小児) ☎20-8800 |

【消費生活相談】

「断りきれず高額な商品を購入した。解約したい…」
「心当たりのない請求が来た…」
そんな時にご相談ください。

日時 毎日(平日) 8:30～17:15

場所 八幡浜庁舎4階 商工観光課

問い合わせ 八幡浜市消費生活センター ☎24-0188(直通)



有料広告

南予地域で働く皆さんの味方です。
なんでも労働相談ダイヤル・無料
いこうよ 連合に
0120-154-052
http://www.rengo-ehime.jp/
相談: rengo-ehime-nanyo@coral.plala.or.jp
労働問題等でお困りの方は南予地協まで!
連合愛媛南予地域協議会 秘密厳守
宇和島市中央町2丁目4番10号
TEL 0895-28-6679 FAX 0895-28-6689

楽天市場No.1
ジェリーズポップコーン
やわたはま八日市
10/10 出店中!!
Jerrys Popcorn!!
就労継続支援B型事業所 夢たまごプランチ
愛媛県大洲市平野町野田Z.961-1
TEL : 0893-24-3360
FAX : 0893-23-9367
それぞれの夢を叶える支援を
株式会社 **夢・たまご**
アライグループ

Go! Go! 浜っ子

■木の玉ボールで遊ぼう

いろんな木のおもちゃがやってきます。
木のぬくもりを感じながら遊びませんか？

日時 12月10日(火) 10:30~11:30
場所 八幡浜児童センター
対象 ひよこ・うさぎ・くまコース親子

〇問い合わせ 八幡浜児童センター ☎22-5171

■英語であそぼう

英語にふれながらクリスマスを楽しみましょう

日時 12月15日(日) 10:00~12:00
場所 八幡浜児童センター
対象 小中学生 10人
申し込み 受付中(※定員になり次第終了)

〇問い合わせ 八幡浜児童センター ☎22-5171

■アンコール子ども映画会

日時 12月14日(土) 10:00~
場所 文化センター 視聴覚室
対象 小学生・幼児とその保護者
内容 ① 月の峰の狼
② うばすて山 ほか
③ ともだちや



〇問い合わせ 視聴覚ライブラリー ☎24-1822

■クラブ「しめなわ作り」

自分で作ったしめ飾りでお正月を迎えませんか

日時 12月15日(日) 14:00~15:00
場所 保内児童センター
対象 小中学生 15人
申し込み 12/1(日) ~定員になり次第終了

〇問い合わせ 保内児童センター ☎21-2846

■ぞうきんがけレース

八幡浜児童センター

日時 12月26日(木) 14:00~15:00

保内児童センター

日時 12月27日(金) 14:00~15:00

対象 小中学生

申し込み 12月1日(日)~12月22日(日)

〇問い合わせ 八幡浜児童センター ☎22-5171

保内児童センター ☎21-2846



11月・12月 プール開閉ドーム工事のためプールお休みになります。

トレーニングジム 通常1ヶ月定期 4,270円

プール工事中
特別利用券

2,750円(税込)

※フロア教室使用可

フロア教室

| 月 | 健康体操 | 10:00~11:15 |
|---|---------|-------------|
| | らくらくヨーガ | 19:00~20:00 |
| 火 | かんたんピクス | 10:00~11:00 |
| 水 | 生き生き体操 | 10:00~11:00 |
| | 太極拳 | 19:30~21:00 |
| 木 | らくらくヨーガ | 19:00~20:00 |
| 金 | 太極拳 | 10:00~11:30 |
| 土 | 健康体操 | 10:00~11:15 |

《年末年始のお知らせ》

年末は 12月28日(土)は
ジム・メイン・サブ 17時まで

スポセン休館日
12月29日(日) ~ 1月3日(金)

年始は 1月4日(土)通常営業
◎ジム・メイン・サブ
9:00~21:30
◎プールは 14日(火)から通常営業
10:00~21:30
◎水泳教室は
1月14日(火)スタート



スポーツセンターからのお知らせ

13回以上
来られたら
お得です!



年末年始特別警戒実施

12月20日から令和2年1月5日まで



火災のない
安心・安全な暮らしを

※ 消防車両が回転灯を点灯させながら巡回しますので、ご理解とご協力をお願いします。



地域住民の皆さんに安心して年末年始を過ごしていただくため、特別警戒を実施します。

寒い時期は、暖房機器を使う機会が多くなり、火災が発生しやすくなります。ストーブなどの取り扱いには十分注意し、放火予防のためにも家の周りに燃えやすいものを置かないようにしましょう。

八幡浜地区消防署

本署 ☎22-0119 第二分署 ☎36-3119
総務課 ☎24-0119 予防課 ☎23-0119

八幡浜市の火災・救急概況

平成31年1月1日～令和元年10月31日

救急病院情報・身近なAED設置場所・住宅用火災警報器

その他の情報は八幡浜地区消防 Web サイトをご覧ください。

<http://fd-yawahama-ehime.jp/index.php>
大手検索サイトから「八幡浜消防」で検索

ホームページ
URL
QRコード



| 地区別 | 火災 | 救急 |
|-------|----|------|
| 八幡浜地区 | 9 | 1122 |
| 保内地区 | 1 | 324 |
| 合計 | 10 | 1446 |

福祉避難所について

福祉避難所とは、高齢者や障がいのある人、妊産婦など、一般の避難所での生活に支障をきたすため、**避難所生活において何らかの特別な配慮を必要とする方**(以下、「要配慮者」という。)を**対象に開設する避難所**をいいます。

市内で福祉避難所に指定している施設は、耐震・耐火構造及びバリアフリー等に対応し、福祉避難所としての機能を有している下記の社会福祉施設です。

■市指定福祉避難所一覧表

| 施設名 | 所在地 | 想定収容人数(人) |
|----------------------|--------------------|-----------|
| 八幡浜市保健福祉総合センター | 八幡浜市 松柏乙 1101 | 53 |
| 保内保健福祉センター | 八幡浜市 保内町宮内 1-124-1 | 94 |
| 八幡浜市養護老人ホーム 湯島の里 | 八幡浜市 五反田 1-806 | 13 |
| 八幡浜市養護老人ホーム あけぼの荘 | 八幡浜市 保内町宮内 1-72-1 | 9 |
| 八幡浜市障害者施設 いきいきプチファーム | 八幡浜市 松柏乙 648-1 | 46 |
| 合計 | | 215 |

Q 施設の近隣に居住する方が、施設に直接避難することはできますか？

A 福祉避難所は、災害時に必要に応じて開設される二次的避難所であり、最初から避難所として利用することはできません。

Q 福祉避難所の対象者はどんな方ですか？

- A 原則として要配慮者のうち、介護保険施設や病院等へ入所・入院するに至らない程度の在宅の要配慮者及びその家族(原則1名)とします。ただし、福祉避難所の受入可能人数等を踏まえ、次に掲げる方を優先します。
- ・車いす利用者、視覚障がい者及び介護を要する者で、現に避難している避難所に段差があるなどにより、一人で移動することが困難な方
 - ・自閉症、精神障がい、認知症などにより、集団での避難生活を長期に継続することが著しく困難で、現に避難している避難所での対応が困難な方

なお、上記に該当するか否かは、一般の避難所に避難してきた方の中から、保健師や看護師等の職員により判断することを原則とします。

Q 施設の数が増えるのですか？

A 現在は、市所管の社会福祉施設を指定していますが、現在民間の施設にも協力を呼び掛けているところです。

■問い合わせ 市役所社会福祉課
☎22-31113(係直通)

新刊案内

移動図書館車巡回予定

| | 書名 | 著者名 |
|---------------|-------------------------------|---------|
| 市民 図書 館 | ライオンのおやつ | 小川 糸 |
| | スカーレット Part 1 (NHKドラマ・ガイド) | 水橋 文美江 |
| | まんがでわかる妻のトリセツ | 黒川 伊保子 |
| | 医師が考案小林式自律神経ストレッチ | 小林 弘幸 |
| | 発達障害でも働けますか？ | 座波 淳 |
| 児 童 書 | 10分で読める伝記 6年生 | 塩谷 京子 |
| | ねこの結婚式 | いもと ようこ |
| | みんなが知りたい！宇宙のみつがわかる本 | 永田 晴紀 |
| | みかん、好き？ | 魚住 直子 |
| | 桃太郎は盗人なのか？ - 「桃太郎」から考える鬼の正体 - | 倉持 よつば |

| 巡回日 | 場 所 | 時 間 |
|-------------------|--------------|-------------|
| 12月 14日 (土) | 勘定自治公民館前 | 10:20～10:50 |
| | 市営緑ヶ丘団地前 | 11:00～11:30 |
| | 川之内消防倉庫前 | 13:20～13:50 |
| | 新開町住宅 | 14:00～14:30 |
| | 木多町住宅 | 14:40～15:10 |
| | 千丈地区公民館前 | 15:20～16:00 |
| 21日 (土) | 磯津地区公民館 | 10:30～11:10 |
| | 川舞バス停前 | 13:20～13:50 |
| | 布喜川集会所前 | 14:00～14:30 |
| | 日の浦団地集会所前 | 14:40～15:10 |
| | 双岩地区公民館前 | 15:20～15:50 |
| | 中津川自治公民館 | 16:10～16:50 |
| 28日 (土) | 日土農協前 | 10:20～10:50 |
| | 出奥多目的集会所前 | 11:00～11:30 |
| | 穴井ちびっこ広場遊園地 | 13:40～14:10 |
| | 小網代バス停横広場 | 14:20～14:50 |
| | J Aにしよう真穴共選横 | 15:00～15:30 |
| | 川名津消防倉庫前 | 15:40～16:20 |
| | 舌田地区公民館前 | 16:30～17:00 |

市民図書館「図書館いこいこ！新春おたのしみ☆本の福袋♪」

どんな本が入っているか おたのしみ～！
 図書館職員がテーマごとに選んだオススメの本を
 2冊福袋に入れて2020年1月に貸し出します。
 お気に入りの1冊に出会えるといいですね☆
 限定 30袋

※問い合わせ先:市民図書館 ☎(0894)22-0917

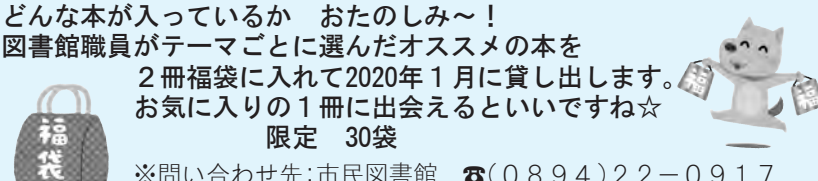

| | 書名 | 著者名 |
|---------------|--|---|
| 保内 図書 館 | 巡礼の家 緋色のマドンナ - 陶芸家・神山清子物語 - 天保十四年のキャリアオーバー 逃亡小説集 また明日 心やすまる絶景ポエム ビッグミスティク りんごのおやつ スマホで旅行写真コツと裏ワザ 国境を越えたスクラム | 天童 荒太 那須田 淳 五十嵐 貴久 吉田 修一 群 ようこ Good Night Books マイケル・バトニック 榎出版社 庄子 利男 山川 徹 |
| | きのこのばけもの - 日本民話 - おしりふりふりだーれ？ おおにしせんせい ごめんなさい！ おばあちゃんの小さかったとき おじいちゃんの小さかったとき 新幹線大百科 アサギマダラの手紙 ようかいとりものちょう乙 10 ザ・ランド・オブ・ストーリーズ 6 | 石川 えりこ かわぐち えり 長谷川 義史 いもと ようこ おち とよこ 塩野 米松 「旅と鉄道」編集部 横田 明子 大崎 悌造 クリス・コルファー |

蔵書点検の結果

(保内図書館)
 ・蔵書冊数(雑誌・視聴覚資料を除く) 97,091 冊
 ・不明本(令和元年度) 26 冊

(市民図書館)
 ・蔵書冊数(雑誌・視聴覚資料を除く) 188,755 冊
 ・不明本(令和元年度) 3 冊

皆さんの財産である図書館資料を管理・運営していくために、蔵書点検へのご理解と期限内の返却にご協力ください。

「あいうえおはなし会」

日 時 毎週土曜日 11:00～(30分程度)
 場 所 市民図書館 1階 幼児ルーム
 ※お気軽にご参加ください。・申込不要

※上記以外の資料も、ホームページから検索できます。

あいうえおはなし会「クリスマスおはなし会」

日 時 12月14日(土)11:00～
 (40分程度)
 場 所 市民図書館 2階 視聴覚室
 対象者 乳幼児親子・小学校低学年
 内 容 絵本の読み聞かせ、紙芝居、パネルシアター、ペープサートなど
 演 じ 者 市民図書館あいうえおはなし会
 ※事前の申し込みは必要ありません。
 お土産を用意してお待ちしています。

ゆめいろぼけっとクリスマスおはなし会

日 時 12月18日(水)10:30～(30分程度)
 場 所 ゆめみかん サブホール
 対象者 未就園児親子
 内 容 絵本の読み聞かせ、紙芝居、手遊び、パネルシアター、ペープサートなど
 ※事前の申し込みは必要ありません。
 サンタさんもやって来ます！
 お楽しみに♪

12月の開館カレンダー

| 日 | 月 | 火 | 水 | 木 | 金 | 土 |
|----|---|----|----|---|----|----|
| 1 | ② | 3 | ④ | ⑤ | 6 | 7 |
| 8 | ⑨ | 10 | 11 | ⑫ | 13 | 14 |
| 15 | ⑬ | 17 | 18 | ⑭ | 20 | 21 |
| 22 | ⑮ | 24 | 25 | ⑯ | 27 | 28 |
| ⑰ | ⑳ | ㉑ | | | | |

○ - 市民図書館休館日 ● - 保内図書館休館日
 ◎ - 両館休館日

イベント案内

○文化会館自主事業○

「千住真理子ヴァイオリン・リサイタル」

日本を代表するヴァイオリニスト 千住真理子(せんじゆ まりこ)。
幻の名器・ストラディヴァリウス“デュランティ”と運命的な出会いを
果たした彼女が、ピアニスト山洞智(さんどう さとし)の調べにのせて
奏でる名曲の数々。
スペシャルなヴァイオリン・リサイタルをお楽しみください。



© Kiyotaka Saito (SCOPE)

■日 時 12月8日(日) ゆめみかん大ホール

開演 14:00(開場 13:30)

■入場料 全席指定 一般 3,000円(当日 3,500円)

高校生以下 1,500円(当日 2,000円)

※前売にて完売した場合は、当日券はありません。

※未就学児の同伴・入場はご遠慮ください。

■チケット発売日 発売中

■チケット販売所

ゆめみかん

12月のゆめみかん
ロビー展

● 県展移動展写真部

● 川高 游藝展

[11月29日(金)～12月15日(日)]

[12月21日(土)～1月13日(月)]

成人式

■日 時 令和2年1月3日(金)

13:00～(受付12:30～)

■場 所 ゆめみかん

■内 容 オープニング、式典、記念写真撮影、
アトラクション■対 象 者 平成11年4月2日から平成12年4月1日に
生まれた方(平成26年度中学卒業生)で、次
のいずれかの条件を満たす方

①八幡浜市に住所がある方

②本人のみが市外に転出し、家族が市内
在住の方■案 内 案内ハガキは、12月初旬に送ります。
(上記②の方は家族宛に送ります)※上記以外の方で参加を希望される方は、
下記までご連絡ください。

■問い合わせ 市教育委員会 生涯学習課

☎ 22-3111 内線 2359



認知症になっても安心して暮らせる八幡浜を目指しましょう！

認知症何でも相談室 ※相談無料・予約制

認知症サポート医等が、認知症の悩みを一緒に考えます。何でもご相談ください。

日時 12月23日(月) 14:00～16:00

場所 八幡浜市保健福祉総合センター

※相談の方法は基本的に面談ですが、面談することが難しい場合は、電話にてその旨を申し出てください。

※相談を希望される方は、12月17日(火)までにご連絡ください。なお、保健師による相談は随時受け付けておりますので、お気軽にご相談ください。

■申し込み・問い合わせ 八幡浜市地域包括支援センター（八幡浜市保健センター内） ☎24-3918

家族介護教室 ※参加無料

座談会、学習会、情報交換、介護者のリフレッシュなどを行います。初めての方は事前にお申し込みください。

日時 12月17日(火) 13:30～15:30

場所 八幡浜市保健福祉総合センター

対象者 認知症の方を介護されている家族や経験者、介護関係者など

※定例会の参加が難しい方は、別日での調整もできますので下記までご連絡ください。

お酒の問題に悩む方々のつどい

※参加無料・事前申込制

日時 12月11日(水) 13:30～15:30

場所 八幡浜市保健福祉総合センター

対象者 八幡浜市在住でお酒の問題に悩んでいる方やそのご家族

内容 体験発表、情報交換



申し込み・問い合わせ | 八幡浜市保健センター
成人保健係 ☎24-6626

お酒と心の悩み相談

※相談無料・事前申込制

日時 12月18日(水) 14:00～16:00

場所 八幡浜市保健福祉総合センター

対象者 八幡浜市在住でお酒の問題に悩んでいる方やそのご家族

協力機関 NPO法人 愛媛県断酒会 支部あいなん断酒会

申し込み・問い合わせ | 八幡浜市保健センター
成人保健係 ☎24-6626

事前
申込制

総合健診のご案内

健診日の3週間前まで
にお申し込みください



申込先 ① 愛媛県総合保健協会南予支所 ☎0120-550-133
申込先 ② JA愛媛厚生連 ☎0120-352-080

| | 健診日 | 会場 | 申込先 | 健診項目 |
|---------------------|-------------------------|-----------------|-----|---|
| (特定健診とがん検診) 総合健診 | 1月20日(月) | JA神山 | ② | ○ 特定健診 ○ 肺・胃・大腸・前立腺がん検診 ○ 肺がんCT検診 (1/23、29、31、2/9、10のみ) ○ 肝炎検診 ○ 腹部超音波検査 ○ 甲状腺機能検査 ○ 骨粗しょう症検診(2/9、10のみ) ○ 乳・子宮頸がん検診(2/9、10のみ) |
| | 1月21日(火) | JA矢野崎 | | |
| | 1月22日(水) | | | |
| | 1月23日(木) | JA本所旧館 | | |
| | 1月24日(金) | 双岩ふれあいパーク | | |
| | 1月29日(水) | JA真穴 | | |
| | 1月30日(木) | | | |
| | 1月31日(金) | JA穴井 | | |
| | 2月9日(日)日曜健診 2月10日(月) | みなと交流館 (みなと) | | |
| がん検診のみ | 1月14日(火) | みなと交流館(みなと) | ① | ○ 肺、胃、大腸がん検診(1/14のみ) ○ 肺がんCT検診(1/14のみ) ○ 前立腺がん検診(1/14のみ) ○ 肝炎検診(1/14のみ) ○ 甲状腺機能検査(1/14のみ) ○ 腹部超音波検査(1/14のみ) ○ 子宮頸・乳がん検診 ○ 骨粗しょう症検診 ○ 乳房超音波検査(1/14、27のみ) ○ 経膈超音波付き子宮頸がん検診(1/14のみ) |
| | 1月17日(金) | 喜須来地区公民館 | ② | |
| | 1月27日(月) | JA保内 | | |
| | 1月28日(火) | 磯津地区公民館 | | |
| | 2月13日(木) | JA日土 | | |
| | 2月14日(金) | | | |

※詳細は健康づくりカレンダー、またはお申込み先にご確認ください。

食育コンクール入賞作品巡回展

食育コンクールにて作品を募集したところ、823点の応募がありました。たくさんのご応募ありがとうございました。

多くの方に入賞作品を見ていただくため、巡回展を開催します。ぜひ、ご家族、ご友人等とお越しください。

みんなで
見に来てね!



■問い合わせ 保健センター健康栄養係 ☎24-6626

■巡回スケジュール

※各展示場所とも最終日は、正午までの展示とします。

| 期間 | 展示場所・内容 |
|------------------|---|
| 12月10日(火)～24日(火) | 保内庁舎 1階ロビー 10～16日：絵画・絵手紙・レシピ 17～24日：ポスター・スローガン |
| 1月6日(月)～20日(月) | 新町ドーム 6～13日：絵画・絵手紙・レシピ 14～20日：ポスター・スローガン |
| 1月21日(火)～30日(木) | ショッピングセンター保内 21～26日：絵画・絵手紙・レシピ 27～30日：ポスター・スローガン |
| 2月1日(土) | ふるさとの味研修会(仮題) (会場：魚市場2階) |
| 2月3日(月)～18日(火) | フジグラン 北浜店 3～11日：絵画・絵手紙・レシピ 12～18日：ポスター・スローガン |

高齢者インフルエンザ予防接種

令和元年度高齢者インフルエンザ予防接種の実施期間は、12月31日までです。接種を希望される方は、実施期間内に医療機関へ予約のうえ、保険証等を持参して接種をしてください。

■対象者

- ・満65歳以上の方
- ・60歳以上65歳未満の者であって、心臓・じん臓・または呼吸器に自己の身の日常生生活がほとんど不可能な程度の障害を有する方

■接種回数 1回

■自己負担額 1,000円(生活保護受給者は無料)

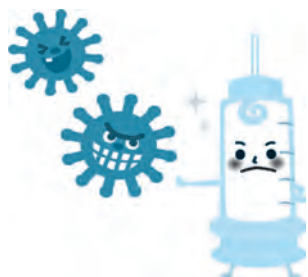

※市外の医療機関で接種を希望される方は、保健センターまでご連絡ください。

■問い合わせ 保健センター成人保健係
☎24-6626

八幡浜市糖尿病サポーター(YDS)通信

第5回 糖尿病とフットケア

⑤ フットケア外来

第5回目は、市立八幡浜総合病院のフットケア外来をご紹介します。フットケア外来は、当院内科の糖尿病外来にかかっている方が対象で、足潰瘍や足壊疽などの糖尿病足病変やそれらがきっかけとなる足切断に至らないよう予防を目的としています。糖尿病を患っている方が、ご自分の足でいつまでも歩けるように、一緒にケア方法をご自分でできるようにお手伝いをさせていただきます。外来です。

【実際のフットケア外来】

- ・足に傷がないか、乾燥はないか、水虫はないか、血液の流れなど足の状態を観察します。
- ・普段の生活の中で足に傷ができそうな場面を確認し、予防方法などを提案します。
- ・糖尿病合併症の1つの足の神経障害の進行度を調べます。結果に応じて注意するポイントや対策を提案します。
- ・足のケア：爪切り、たこ(胼胝)・うおのめ(鶏眼)、踵のお手入れ、スキンケアを行います。
- ・自宅でもできる足のケア方法を一緒に考え、ご自分でできる方法を提案します。



■問い合わせ 市立病院 YDS 事務局
☎24-2568 (地域医療連携室直通)

市民の動き
10月末現在



人口・33,285人(-55)
男・15,556人(-26)
女・17,729人(-29)



世帯・16,013世帯(-15)



出生・12人(-9)
男・6人(-7)
女・6人(-2)



死亡・54人(+21)
男・28人(+12)
女・26人(+9)

(前月比)

親子で楽しく
クリスマスケーキを作ろう

ひとり親家庭を対象とした
イベントです。

- ▶日時 12月22日(日)
10:00~13:00
- ▶場所 八幡浜市福祉文化センター
(広瀬)2階 調理室
- ▶対象者 ひとり親家庭の親と子
(小中高校生は子どもだけでも可)
- ▶参加費 1世帯500円
(ケーキを持ち帰れます)
- ※エプロン・三角巾・マスク・ハンカチをお持ちください。
- ▶申込締切日 12月9日(月)
- ※定員(20世帯)になり次第、締め切ります。
- ▶問い合わせ
市役所子育て支援課
☎21-0402 内線1156
または母子寡婦福祉連合会
☎090-6280-1537

第16回 魚の絵コンテスト展示会

八幡浜市の基幹産業である「魚」をテーマとして、毎年、小学生を対象に実施している「魚の絵コンテスト」の展示会を開催します。

- ▶期間 12月7日(土)~15日(日)
- ▶場所 市民ギャラリー(市民図書館3階)
- ▶主催 八幡浜みなとライオンズクラブ
- ▶入賞作品表彰式
15日(日)14:00~

【市長賞】ふっくら焼けたあじ
千丈小学校 6年
萩森 聡太(はぎもり そうた)さん



- ▶問い合わせ
市役所水産港湾課
☎22-3111 内線1407

奨学生の募集

経済的に修学が困難な方に奨学
資金を無利子で貸し付けます。

| 名称(種類) | 区分 | 金額 |
|-----------------|------------------|-----------|
| 奨学資金 (奨学金) | 高等学校 | 月額12,000円 |
| | 高等専門学校(1~3学年) | 月額12,000円 |
| | 高等専門学校(4・5学年) | 月額35,000円 |
| | 大学、短期大学 | 月額35,000円 |
| | 専修学校(高等課程) | 月額12,000円 |
| | 専修学校(専門課程) | 月額35,000円 |
| 西村奨学資金 (奨学金) | 大学 | 月額45,000円 |
| 入学資金 (入学支度金) | 大学、短期大学、 専修学校 | 300,000円 |

奨学生の資格

- ①令和2年4月に進学を希望または在学する人
- ②保護者が市内に居住する人
- ③学業・人物ともに優れ、健康状態が修学に耐え得ると認められる人(西村奨学資金は、特に学業成績が優秀である人)
- ④経済的に修学が困難な人
- ⑤他に同種の奨学金を受けていない人(内定者を含む)

- ▶申込期間 令和2年1月6日(月)~31日(金)
- ▶申込方法 申請書・推薦調書・世帯の住民票・世帯の所得証明書を在学学校経由で提出してください。
- ▶奨学生の決定時期 2月中旬頃にご連絡します。
- ▶奨学金の返還 卒業後または奨学生でなくなったときから10年以内に年賦または半年賦で返還してください。
- ▶問い合わせ
市教育委員会学校教育課
☎22-3111 内線2353

被災住宅の応急修理期限

平成30年7月豪雨により、住宅が半壊または大規模半壊の認定を受けた世帯に対し、災害救助法に基づき、「応急修理制度」を実施しておりましたが、下記期限をもって受付を終了します。申込を希望される方は、期限までにお申し込みください。

- ▶申込受付期限 12月27日(金)
- ▶修理完了期限 令和2年3月31日(火)
- ▶申し込み・問い合わせ
市役所市民課市民係
☎22-3111 内線1122



クリスマスオレンジ
フェスティバル2019



クリスマスにちなんだ楽しい
イベントが盛りだくさん!

- ▶日時 12月14日(土)
15:00~20:00
- ▶場所 みなと
- ▶主なイベント
 - ・八幡浜みかん検定
(八幡浜高校商業研究部主催)
 - ・みかんクイズ
 - ・クリスマスコンサート
 - ・イルミネーション点灯
 - ・屋台村
- ▶問い合わせ みなと交流館
☎21-3710

防災行政無線を用いた
情報伝達訓練

地震・津波や武力攻撃などの発生時に備え、次のとおり情報伝達訓練を行います。この訓練は、全国瞬時警報システム(Jアラート)(※)を用いた訓練で、八幡浜市以外の地域でも様々な手段を用いて情報伝達訓練が行われます。
(※)Jアラートとは、地震・津波や武力攻撃などの緊急情報を、国から人工衛星などを通じて瞬時にお伝えするシステムです。

- ▶日時 12月4日(水)
11:00頃~
- ※気象情報・地震活動の状況等によっては、訓練を中止する可能性があります。
- ▶問い合わせ 市役所総務課
危機管理・原子力対策室
☎22-3111



市町村税・県税一斉滞納整理強化期間

11月1日(金)～12月31日(火)
給料などの差押えを強化します！



市では、税負担の公平性を確保するため、市税などを滞納している滞納者の給料・預貯金・生命保険などの差押えを行っています。今回、滞納整理強化期間に合わせて給料などの差押えを強化します。

Q：どのような人が差押えの対象となるのですか？

A：再三の催告にも応じず滞納となっている方が差押えの対象となります。

Q：どのようなものが差押えの対象となるのですか？

A：不動産・自動車・給与・預貯金・生命保険・売掛金などが差押えの対象となります。

▶問い合わせ

市役所税務課庶務・徴収係
☎22-3111
内線1202～1205

第71回人権週間

12月4日(水)～10日(火)までは、「第71回人権週間」です。松山地方方法務局及び愛媛県人権擁護委員連合会では、「みんなで築こう 人権の世紀～考えよう 相手の気持ち 未来へつなげよう 違いを認め合う心～」を啓発活動重点目標とし、人権尊重思想の普及高揚を図っています。

人権意識を高め、相手の気持ちを考えて、違いを認め合う心を育てましょう。

人権問題でお困りの方は、みんなの人権110番(0570-003-110)までご相談ください。

▶問い合わせ 松山地方方法務局

☎089-932-0888

釣ったふぐの素人調理はやめましょう！

ふぐ中毒による事件のほとんどが家庭における素人調理が原因です。

ふぐの毒は、煮たり焼いたり調理ではなくならず、有効な解毒剤もありません。

ふぐの調理は、「ふぐ取扱者」の資格のある方に依頼してください。

▶問い合わせ

愛媛県業務衛生課
☎089-912-2395



日土小学校校舎見学会

日土小学校中校舎・東校舎は、ドコモ20選、国重要文化財に指定されている文化的に貴重な建物です。

夏、冬、春休みの年3回、見学会を実施しています。

▶日時 12月29日(日)

9:00～16:00

※内部見学受付は15:30まで

※校長室、職員室、保健室等は立ち入りを制限します。

※駐車場に限りがありますので、乗り合わせでのご来場にご協力ください。

▶問い合わせ

市教育委員会生涯学習課

☎36-3040

王子の森公園駐車場

王子の森公園に新しい駐車場を整備しました。ご来園の際にはご利用ください。

▶場所 建商株の公園側(北側)



▶問い合わせ 市役所建設課

☎36-1116

令和2年度放課後児童クラブ職員募集

■募集人数 1名程度

■受験資格

- ①教育職員普通免許状または保育士資格を有する人
- ②地方公務員法16条各号のいずれにも該当しない人

■勤務条件

- ①勤務地／市内の放課後児童クラブ
- ②勤務時間
[平日] 13:30～18:00
[小学校の長期休業中及び第2、第4土曜日] 8:00～18:00
- ③賃金／時間給1,172円(令和元年度)



子育て支援にご協力を！

臨時保育士・臨時パート保育士募集

■募集人数 (臨時)2名程度

(パート)2名程度

■受験資格

保育士資格または幼稚園教諭免許状を有する人(八幡浜市で臨時保育士を5年間終了した人も可)

■勤務条件

- ①勤務地 … 市内の保育所
- ②賃金 … (臨時)日額7,690円
(パート)時給957円
(令和元年度現在)



■雇用期間 … 令和2年4月1日～(更新あり)

■受付期間 … 12月2日(月)～27日(金) ※その他詳細はお問い合わせください。

■申し込み・問い合わせ 市役所子育て支援課 ☎21-0402 内線1161

年金
三二だより

国民年金保険料の追納について

保険料の免除や納付猶予、学生納付特例の承認を受けた期間がある方は、保険料を全額納付した方と比べ、受け取る年金額が少なくなります。このため、これらの期間は10年以内であれば、あとから保険料を納付することができます。

なお、保険料の追納をする場合は、保険料追納申込書の提出が必要です。年金手帳、印鑑、本人確認できるもの（免許証等）をご持参のうえ、お申し込みください。

※追納は先に経過した順に納めることになっており、保険料の免除もしくは納付猶予を受けた期間の翌年度から起算して、3年度目以降に保険料を追納する場合には、当時の保険料額に応じた加算額が上乗せされますので、ご注意ください。

問い合わせ：宇和島年金事務所 ☎0895-22-5440または市役所市民課高齢者医療・年金係 ☎22-3100（係直通）

市民文芸

【川柳】小袖川柳会

|| 題「汗」 ||

- ◎まぬがれた事故で冷汗後でかき
小川 仁登美
- ◎汗流し冷えたビールで生き返る
河野 百合枝
- ◎大汗をシャワーで流す気持ちよさ
松本 君子

【俳句】紅日俳句会

- ◎台風過転がる缶に犬吠える
辰野 より香
- ◎古民家の藁の葺き替へ樫紅葉
中町 益子
- ◎文月の墨の香れる書道展
山本 三紗子
- ◎流燈が連珠となりて沖を指す
山本 敏子

【俳句】襟俳句会

- ◎鬼瓦の様な冬雲動かざり
京口 ハルミ
- ◎散り尽くす銀杏大樹や風の音
杉本 洋子
- ◎寒鯉や手鉤一本かたはらに
富永 勝宣
- ◎木枯や使はぬ部屋にオルゴール
西山 君子

商工会議所POINT NEWS

がんばる経営 応援します！

【商工会議所を活用しましょう。】

商工会議所が行っている事業の柱の一つである経営相談では、小規模事業者であれば、商工会議所会員・非会員の区別なく、「原則無料」「秘密厳守」で相談・指導を実施しています。

また、専門家による経営相談や、資金計画・日本政策金融公庫(国民事業部)などの低利で安心な融資の斡旋も行っていますので、ぜひ商工会議所をご活用ください。

年末調整は大事な手続きです、正しく行いましょう

本年も、年末調整を行う時期となりました。「年末調整」は、給与の支払いを受ける一人ひとりについて毎月(日)の給料や賞与などの支払いの際に源泉徴収をした税額と、その年の給与の総額について納めなければならない税額(年税額)とを比較して、その過不足額を精算する手続きで、給与の源泉徴収の総決算とも言うべきものです。ご相談は正規の機関を利用しましょう。

詳しいことは商工会議所・経営指導員までお気軽にご相談ください。
■問い合わせ：八幡浜商工会議所・中小企業相談所 ☎22-3411
E-mail ywthm@yawatahamacci.jp

ご厚志ありがとうございます

【まごころ銀行預託者】(敬称略)

- 弁護士法人たいよう 吉村紀行
- 八幡浜市連合婦人会 魚崎緑三
- 八幡浜市・八幡浜保内 赤十字奉仕団
- 保内更生保護女性会 代表 二宮悦子
- 五反田区 松柏中学校PTA
- 保内陶芸クラブ
- 匿名(2件)



【受付窓口】社会福祉協議会 ☎23-2940

Yawatahama_ch

(八幡浜市公式Instagram)

インスタdeフォトコン



「#八ちゃんねる」のタグをつけて10月末～11月中旬に投稿された写真のうち、特に素敵な八幡浜の風景を、毎月シリーズでご紹介します。みなさんからいただいた投稿写真は、八幡浜市公式ホームページや八幡浜市移住定住支援ポータルサイトでも随時紹介し、八幡浜市の魅力発信に一役買っていたいでいます！

【インスタ de フォトコン】をより多くの方に知っていただけるよう、ページをリニューアルしました！収穫時期を迎えたみかん山の風景や、この時期ならではの夕日の投稿が増えてきてます。インスタを通じて八幡浜の素敵スポットを共有しましょう♪

#八ちゃんねる
#向灘
#晩秋の夕暮れ



youlizizuomu

#八ちゃんねる
#松柏
#唐獅子キッズ

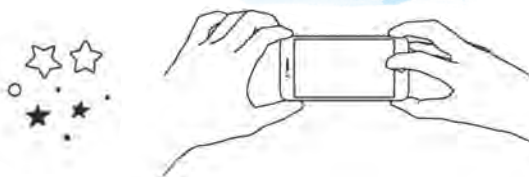

takanori.ujima



ryo_1dx



スマホをお持ちの方は、「Instagram」のアプリをダウンロードすることで利用できます。アプリに登録してなくても見ることができますが、ぜひ登録し、八幡浜市公式アカウント「yawatahama_ch」のフォローや、ハッシュタグ「#八ちゃんねる」をつけた投稿をしてみてください！



#八ちゃんねる
#八幡浜産業まつり
#航空アクロバットショー



八ちゃんねる【愛媛県八幡浜市役所】

広報に掲載しきれなかった写真や動画を発信しています。



【編集後記】

広報担当です。今年の市のイベントは、忠八飛行大会や花火大会、佐田岬サイクリングなど軒並み悪天候で中止となっていました。秋祭りはなんとか持ちこたえ、産業まつりは快晴でした！晴れ間のありがたみに気づかされた1年でした。

LED防犯街路灯寄贈

四国電力八幡浜営業所から、市に対して防犯街路灯2基が寄贈されました。保内町喜木町と真網代狭古にそれぞれ1基ずつ設置されます。



輸出事業連携に関する協定

八幡浜市内の食品メーカーを対象とした輸出事業の支援に関する協定をumamill(株)と締結しました。



福島県本宮市職員派遣

台風19号により甚大な被害を受けた福島県本宮市に対して、災害支援のため職員2名を派遣しました。



八幡浜市地域おこし協力隊

Facebook、instagramに加えて、新しく地域おこし協力隊のTwitterアカウントができました！
みなさん是非、フォローしてくださいね♪



大島地区(離島),日土東地区(中山間),DMO担当(観光振興)で活動している20代の協力隊3名による日々の活動・日常を発信しています！



NEW

地域おこし協力隊通信
八幡浜に移住してきた隊員の活動報告や日々感じたアレコレをお伝えします。

すっかり寒くなり、みかん山の水玉模様が綺麗になってきましたね！大島では10月に運動会、11月に文化祭が行われました。
運動会は観客も含め、なんと100人以上の方が参加されました！朝はみんなでラジオ体操をし、それから各種競技に出場！難しい競技になるほど、参加賞の景品はいい物がもらえるんです♪多くの歓声に包まれて、とても盛り上がった運動会でした(^^)高齢者が多い大島ですが、全員怪我なく、無事終わって良かったです！
文化祭は、前日から餅まき用の餅づくりをしました！（ちなみに大阪出身の私は、八幡浜に来て“初めて”餅まきを体験しました）文化祭当日は、受付時間前から大行列ができていました！文化祭が始まると、皆さんまずはお目当ての物にまっしぐら！私は野菜コーナーの売り子をしていましたが、たくさんのお客さんにてんやわんや！その他にはじゃこ天、タコ焼き、島のお寿司などの販売、島の方々が作った作品の展示、保健センターの健康相談コーナー、餅まき、お楽しみ抽選会など盛りだくさんの内容でした！

大島地区
わたなべまゆこ
渡邊繭子





凱旋ライブを披露された八幡浜市出身のKacoさん
この度やわたはま応援隊に任命されました！



産業まつり

絶好の天候に恵まれ、航空アクロバットショーやLIVEにフリースタイルフットボールパフォーマンス、みかん収穫体験など、盛りだくさんのイベントやグルメブースで賑わいました。



みなつと緑地にあるみかんの丘では
みかん収穫体験が行われました！



フリースタイルフットボール
世界チャンピオンの
Tokuraさん(大洲市出身)
によるパフォーマンス！



ダンスフロム保内さんによる
ダンスパフォーマンス



フレッシュレンジさんライブ



たくさんの方が訪れ、賑わいました！



やわたはま応援隊の
猫屋敷ひらりさん
によるライブ



耕して天まで至るみかんの段々畑と
航空アクロバットショーのコラボ



インフルエンサー招聘
(ミスインターナショナル5か国代表)

海外への魅力発信のため、みなつとに招聘しました。





向灘

大石 久美子さんの巻

長男 仁くん(一歳)

息子が産まれてはや一年四ヶ月。マイペースな息子はまだ一人では歩けませんが、出来る事も増え、スクスクと成長してくれています。赤ちゃんの頃から「音楽」が大好きな息子。おかあさんといっしょ等の番組で自分の好きな曲が流れると、カラダや両手を挙げて「わあー」と喜びます。

私達夫婦は、二〇一七年一月に大阪市内から主人の故郷である八幡浜市内に引っ越して来ました！親戚の方々ははじめ周りの皆さまに支えて頂き、同年二月に向灘に美容室をオープンし、去年六月末に息子が誕生。育児休暇を終え、今年四月には仕事復帰をさせて頂きました。と同時に、春から息子にとって初めての集団生活が始まりました。入所時は頻繁に体調を崩してばかりで、親としても不安になりましたが、最近ではお熱等でお休みする事も落ち着き、同じクラスのお友達と元気に遊んでいます。



(みなと緑地)

有料広告

まだまだ新米ママではありますが、子育てを通して学んだことは、パパの協力が不可欠であること！特に実家の両親と離れている環境であったりすると、頼れるのはやはりパパなので、協力して貰える心強いし、助かります！

夜中息子が泣いて起きたら、パパが抱っこして飲み物を飲ませてくれたり、オムツを替えてくれたり...と、日々、子育てを通してパパに感謝することは、やはり「いつも ありがとう。」

何十年後か先、息子の子育てについて振り返った際に「楽しかったね。」と、パパと乾杯出来る目が今から楽しみです。

人生のリスタートをサポートします！

村上勝也法律事務所

弁護士 村上勝也 (愛媛弁護士会所属)

借金、夫婦・男女問題、交通事故、相続、成年後見などご相談ください。

相談料は(1時間ごと)

個人的なご相談は **5000円(税別)** 事業者のご相談は **1万円(税別)**

一定の資力以下の方には **無料法律相談** もあります。また弁護士費用の **分割払い** 制度もあります。

まずはお気軽にお電話ください！ ☎ **0893-57-6266**

そして詳細はウェブサイトへ！ <http://www.murakami-law.net>

大洲市中村 231 愛媛通ビル2階1号 (JR大洲駅から徒歩1分・徒歩2分)

LINE@始めました

大聖堂ステンドグラス見学 & 300着から選ぶドレス試着フェア

12/21(土)、22(日)開催

一生に一度のドレス姿。納得できるまで選んで欲しいから完全予約制でのドレス試着。この機会にマリエールへ！！

マリエール大洲 ☎(0893)24-7111

ユーズドショップ 亀田

金・プラチナ高価買取 ブランド品販売

商品券・金券も高価買取 質預りも

亀田 質店

大洲店 24-5700 (0893) 営業時間 9:00~20:00 定休日 水曜日 大洲南出入口(北只交差点)より旧56号線へ150m

八幡浜店 24-1212 営業時間 15:30~18:00 千代田橋 定休日 水曜・土曜日

無料終活セミナー & 家族葬ホール見学会

あたたかいペガサスの家族葬

12月18日 水

9:30 受付

10:00 開会

終活セミナー約1時間

ご参加いただいた皆様へ

・エンディングノート進呈

・ご来場お待ちしております。

株式会社 ペガサス・フレンドィ ☎0894-35-6325

会場 シーロード八幡浜 手前 八幡浜市向灘 2897-3 エミリアホール

